ΔΡΧ. 4

BUD SAGENDORF

14

ΠΟΠΑΪ

ΔΥΟ ΕΙΣΙΤΗΡΙΑ ΓΙΑ ΤΗ ΧΑΒΑΗ

ΚΑΤΑΠΛΗΚΤΙΚΑ... ΔΩΡΑ ΔΩΡΑ! ΜΕΓΑΛΟΣ ΔΙΑΓΩΝΙΣΜΟΣ

phanisk

ΔΡΑΓΟΥΝΗΣ - ΠΗΔΑ
ΔΗΜΟΣ/ΦΙΚΟΣ. ΕΚΔΟΤΙ

ΜΗ ΧΑΣΕΤΕ ΤΟ ΕΠΟΜΕΝΟ ΤΕΥΧΟΣ ΤΟΥ «ΠΟΠΑΪ»

Ο άπίθανος, ὁ θρυλικὸς ΣΠΑΝΑΚΗΣ, τὸ σιδερόμπρατσο ναυτάκι σὲ νέες καταπληκτικὲς ἐξορμήσεις

ΠΟΠΑΪ®

ΕΒΔΟΜΑΔΙΑΙΟ ΠΑΙΔΙΚΟ ΠΕΡΙΟΔΙΚΟ

ΕΤΟΣ Α' — ΑΡΙΘ. 14 — ΔΡΧ. 4 — 27 ΣΕΠΤΕΜΒΡΙΟΥ 1973

Δ ΕΚΔΟΣΗ: ΔΡΑΓΟΥΝΗΣ - ΠΗΔΑΛΙΟ ΠΡΕΣΣ Ε. Ε.

ΓΡΑΦΕΙΑ: ΟΔΟΣ ΛΥΚΑΒΗΤΤΟΥ 1 Γ, Β' ΟΡΟΦΟΣ, ΑΘΗΝΑΙ, ΤΑΧ. ΤΟΜ. 135
ΤΗΛΕΦΩΝΑ: ΔΙΕΥΘΥΝΣΕΩΣ 638.668, ΣΥΝΤΑΞΕΩΣ - ΛΟΓΙΣΤΗΡΙΟΥ - ΔΙΑΦΗΜΙΣΕΩΝ (ΚΕΝΤΡΟΝ) 638.842 ΤΕΧΝΙΚΩΝ ΕΓΚΑΤΑΣΤΑΣΕΩΝ 359.506
DRAGOUNIS - PIDALIO PRESS, 1c LYKAVITTOU STREET, ATHENS T. 135

ΣΥΝΔΡΟΜΕΣ: ΕΤΗΣΙΕΣ (52 ΤΕΥΧΗ) ΔΡΧ. 160, ΕΞΑΜΗΝΕΣ ΔΡΧ. 80 (ΕΣΩΤΕΡΙΚΟΥ)

ΙΔΙΟΚΤΗΤΕΣ - ΕΚΔΟΤΕΣ: Γ. ΔΡΑΓΟΥΝΗΣ - Κ. ΔΡΑΓΟΥΝΗΣ, ΙΦΙΚΡΑΤΟΥΣ 4
ΔΙΕΥΘΥΝΤΗΣ: ΙΩΑΝΝΗΣ ΔΡΑΓΟΥΝΗΣ, ΙΦΙΚΡΑΤΟΥΣ 4, ΑΘΗΝΑΙ, Τ. Τ. 706
ΥΠΕΥΘΥΝΟΣ ΤΥΠΟΓΡΑΦΕΙΟΥ: «ΧΡΥΣ. ΠΑΠΑΧΡΥΣΑΝΘΟΥ» Α.Ε. Ν. ΚΗΦΙΣΙΑ

© 1973 K.F.S. (USA) PRODUCTIONS PRINTED IN GREECE

phanisk

2 εἰσιτήρια ΓΙΑ ΤΗ ΧΑΒΑΗ

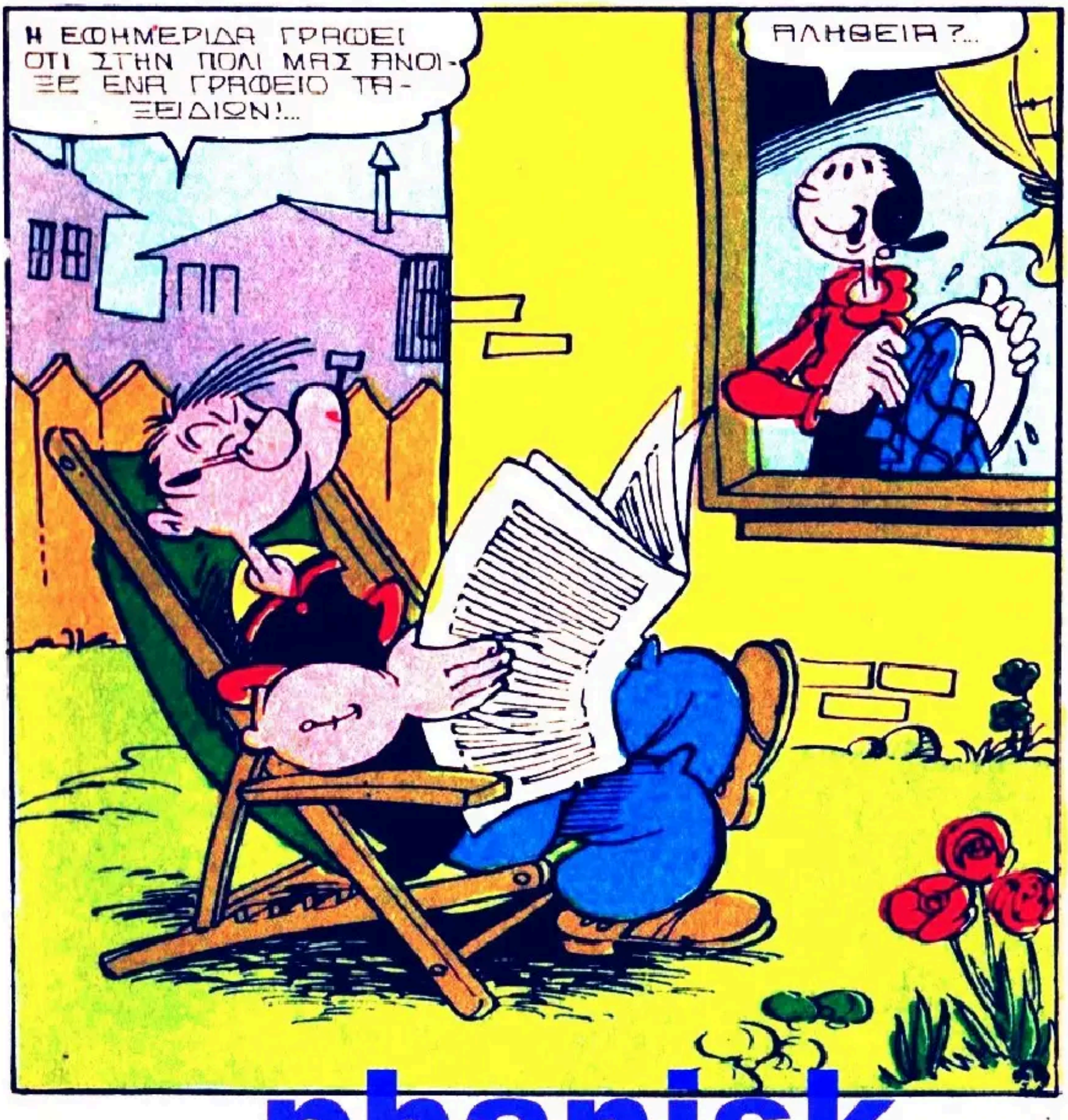

phanisk

ΝΑΙ... ΛΕΝΕ ΟΤΙ ΕΦΕΤΟΣ ΘΑ ΥΠΑΡΧΗ ΜΕΓΑΛΗ ΤΟΥΡΙΣΤΙΚΗ ΚΙΝΗΣΗ ΕΔΩ ΠΕΡΑ!...

ΚΑΤΑΛΑΒΑ!

ΤΟ ΠΡΑΚΤΟΡΕΙΟ ΔΙΟΡΤΑΝΩ-ΝΕΙ ΚΡΟΥΑΖΙΕΡΕΣ ΣΤΗΝ ΧΑΒΑΗ ΚΑΙ ΜΑΛΙΣΤΑ. ΣΕ ΠΟΛΥ ΚΑΛΕΣ ΤΙΜΕΣ!.. ΑΥ-ΤΟ ΕΙΝΑΙ ΣΠΟΥΔΑΙΟ!

ΤΙ?... ΕΙΠΕΣ ΓΙΑ ΤΗΝ ΧΑ-ΒΑΗ?...

ΝΑΙ!... ΤΙ ΤΟ ΠΑ-ΡΑΞΕΝΟ ΒΛΕΠΕΙΣ, ΛΟΙΠΟΝ?

ΑΧ, ΠΟΠΑΥ!... ΔΕΝ ΘΑ ΗΘΕ-ΛΕΣ ΕΣΥ ΝΑ ΕΠΙΣΚΕΦΤΟΥ-ΜΕ ΤΗΝ ΧΑ-ΒΑΗ?...

ΜΑ... ΔΕΝ ΕΧΩ ΟΥΤΕ ΠΕΝΤΑΡΑ ΣΤΗΝ ΤΖΕΠΗ!...

ΧΑΒΑΗ!!!... ΝΗΣΙ ΤΗΣ ΓΑ-ΛΗΝΗΣ ΚΑΙ ΤΟΥ ΗΛΙΟΥ!...

ΑΚΚ... ΔΕΝ ΜΕ ΕΝΘΟΥΣΙΑΖΟΥΝ ΚΑΘΟΛΟΥ ΑΥΤΑ. ΟΛΙΒ.....

... ΓΙΑΤΙ ΕΙΝΑΙ ΩΡΑΙΑ, ΑΛΛΑ ΑΠΡΑΓΜΑΤΟΠΟΙΗΤΑ ΟΝΕΙΡΑ!...

ΜΠΛΑΜΠ!

phanick

Η ΟΛΙΒ ΟΜΩΣ ΔΕΝ ΤΑ ΕΒΑΖΕ ΠΟΛΥ ΕΥΚΟΛΑ ΚΑΤΩ...

ΧΑΒΑΗ!... ΧΩΡΑ ΤΩΝ ΛΟΥΛΟΥΔΙΩΝ... ΤΗΣ ΠΙΟ ΟΜΟΡΦΗΣ ΘΑΛΑΣΣΑΣ...

ΠΑΨΕ, ΟΛΙΒ!

ΚΑΛΩΣ ΗΡΘΑΤΕ ΣΤΗΝ ΧΑΒΑΗ, ΚΥΡΙΕ!.. ΟΡΙΣΤΕ ΤΟ ΣΤΕΦΑΝΙ ΜΕΤΑ ΛΟΥΛΟΥΔΙΑ!...

ΑΚΚ... ΜΑ, ΤΙ Σ'ΕΠΙΑΣΕ?...

ΧΑΒΑΗ... ΚΟΛΥΜΠΙ ΣΤ'ΑΚΡΟΓΥΑΛΙΑ ΣΟΥ.... ΧΑΒΑΗ... ΟΜΟΡΦΙΑ...

ΓΚΡΡ!.. ΔΕΝ ΑΚΟΥΣΕΣ ΤΙ ΣΟΥ ΕΙΠΑ?... ΑΙΤΑ ΑΥΤΑ ΠΙΑ!

ΣΤΑΜΑΤΑ!... ΔΕΝ ΘΕΛΩ ΝΑ ΑΚΟΥΣΩ ΟΥΤΕ ΛΕΞΙ!...

ΟΥΛΠ!...

ΩΟΥ.... ΜΠΟΟΥ.... ΚΑΚΕ... ΕΙΣΑΙ ΑΝΑΓΩΓΟΣ!.. ΔΕΝ ΥΠΟΦΕΡΕΣΑΙ ΚΑΘΟΛΟΥ!.. ΜΠΟΟΥ.... ΩΩΩΟΥ...

phanisk

ΛΙΓΟ ΠΙΟ ΠΕΡΑ, ΚΑΠΟΙΟΣ ΠΑΡΑΚΟΛΟΥΘΟΥΣΕ ΤΗΝ ΣΚΗΝΗ...

ΧΕ-ΧΕ!... ΝΑ Ο ΑΝΘΡΩΠΟΣ ΜΟΥ!...

ΤΩΡΑ ΕΙΝΑΙ Η ΚΑΤΑΛΛΗΛΗ ΣΤΙΓΜΗ ΝΑ ΕΠΕΜΒΩ!

ΧΑΙΡΕΤΕ!... ΕΧΩ ΤΗΝ ΤΙΜΗ ΝΑ ΜΙΛΩ ΜΕ ΤΗΝ ΜΙΣ ΟΛΙΒ?....

ΝΑΙ!... ΤΙ ΘΕΛΕΤΕ?...

ΕΓΙΝΕ ΕΝΑΣ ΔΙΑΓΩΝΙΣΜΟΣ ΜΕΤΑΞΥ ΕΚΕΙΝΩΝ ΠΟΥ ΧΡΗΣΙΜΟΠΟΙΟΥΝ ΤΗΝ ΟΔΟΝΤΟΚΡΕΜΑ "ΠΟΠ"!...

ΚΙ' ΕΣΕΙΣ ΚΕΡΔΙΣΑΤΕ ΤΟ ΠΡΩΤΟ ΒΡΑΒΕΙΟ!... ΕΙΝΑΙ ΜΙΑ ΔΩΡΕΑΝ ΠΑΡΑΜΟΝΗ ΣΤΟ ΞΕΝΟΔΟΧΕΙΟ "ΙΜΠΕΡΙΑΛ" ΤΟΥ ΣΑΝ ΡΟΜΟΛΟ ΓΙΑ ΔΥΟ ΠΡΟΣΩΠΑ!...

ΟΥΛΠ!

nhanisk

ΑΚΟΥΣΕΣ, ΠΟΠΑΥ!?... ΔΕΝ ΕΙΝΑΙ ΒΕΒΑΙΑ ΚΑΝΕΝΑ ΜΕΡΟΣ ΣΑΝ ΤΗΝ ΧΑΒΑΗ, ΑΛΛΑ ΕΙΝΑΙ ΚΑΛΥΤΕΡΟ ΑΠΟ ΤΟ ΤΙΠΟΤΑ, ΕΤΣΙ ΔΕΝ ΕΙΝΑΙ?...

ΕΙΣΑΙ ΠΡΑΓΜΑΤΙΚΑ ΠΟΛΥ ΤΥΧΕΡΗ!...

ΜΠΟΡΕΙΤΕ ΝΑ ΦΥΓΕΤΕ ΑΜΕΣΩΣ!... ΝΑ ΕΧΕΤΕ ΜΟΝΟ ΤΟ ΓΡΑΜΜΑ, ΓΙΑ ΝΑ ΤΟ ΔΕΙΞΕΤΕ!...

ΕΥΧΑΡΙΣΤΩ!... ΚΑΛΗ ΑΝΤΑΜΩΣΗ!...

ΓΡΗΓΟΡΑ!... ΘΑ ΕΤΟΙΜΑΣΟΥΜΕ ΓΙΑ ΤΑΞΕΙΔΙ!...

ΟΣΠΟΥ ΝΑ ΦΤΙΑΞΗΣ ΤΙΣ ΒΑΛΙΤΣΕΣ, ΘΑ ΕΤΟΙΜΑΣΩ ΤΟ ΑΥΤΟΚΙΝΗΤΟ!...

ΤΙ ΩΡΑΙΑ!... ΔΕΝ ΒΛΕΠΩ ΤΗΝ ΩΡΑ ΝΑ ΦΤΑΣΟΥΜΕ ΣΤΟΝ ΠΡΟΟΡΙΣΜΟ ΜΑΣ!...

ΕΤΟΙΜΗ ΕΙΜΑΙ!... ΠΗΡΑ ΟΛΑ ΤΑ ΑΠΑΡΑΙΤΗΤΑ ΜΑΖΙ ΜΟΥ!...

ΘΑ ΤΑ ΦΟΡΤΩΣΟΥΜΕ ΚΑΙ... ΦΥΓΑΜΕ!...

pbpisk

ΕΧΩ ΑΚΟΥΣΕΙ ΟΤΙ ΤΟ ΣΑΝ ΡΟΜΟΛΟ ΕΙΝΑΙ ΠΟΛΥ ΑΡΙΣΤΟΚΡΑΤΙΚΟ!....

ΜΕΤΑ ΑΠΟ ΛΙΓΗ ΩΡΑ.....

ΝΑ, ΠΟΥ ΦΤΑΣΑΜΕ!...

ΣΑΝ ΡΟΜΟΛΟ

ΚΥΤΤΑ, ΤΙ ΩΡΑΙΑ ΘΕΑ ΕΧΕΙ ΕΔΩ!

ΝΑΙ!... Η ΘΑΛΑΣΣΑ ΕΙΝΑΙ ΣΚΕΤΗ ΜΟΥΡΛΙΑ!..

ΝΑ, ΚΑΙ ΤΟ ΞΕΝΟΔΟΧΕΙΟ ΜΑΣ, ΕΚΕΙ ΠΕΡΑ!

ΧΟΤΕ

ΙΜΠΕΡΙΑΛ

ΙΜΠΕΡΙΑΛ ΧΟΤΕΛ

ΕΙΝΑΙ ΠΡΑΓΜΑΤΙΚΑ ΑΡΙΣΤΟΚΡΑΤΙΚΟ!...

nhanisk

ΣΤΟ ΜΕΤΑΞΥ, Σ'ΕΝΑ ΔΩΜΑΤΙΟ ΤΟΥ ΞΕΝΟΔΟΧΕΙΟΥ....

ΑΥΤΟΣ ΕΙΝΑΙ Ο ΑΝΘΡΩΠΟΣ ΜΑΣ!... ΚΑΙ ΟΠΩΣΙ ΒΛΕΠΩ ΔΕΝ ΑΡΓΗΣΕ ΚΑΘΟΛΟΥ ΝΑ ΕΡΘΗ!...

ΦΑΙΝΕΤΑΙ ΝΑ ΤΟ ΛΕΗ Η ΚΑΡΔΙΑ ΤΟΥ!...

ΛΕΣ ΟΜΩΣ ΝΑ ΛΑΒΗ ΜΕΡΟΣ ΣΤΟΝ ΑΓΩΝΑ ΤΟΥ ΥΠΟΒΡΥΧΙΟΥ ΨΑΡΕΜΑΤΟΣ. ΤΙ ΛΕΣ?..

ΟΠΩΣΙΔΗΠΟΤΕ!...

ΚΑΙ ΤΟΤΕ....

ΟΡΙΣΤΕ... ΠΑΡΤΕ ΤΟ ΚΛΕΙΔΙ ΤΟΥ ΔΩΜΑΤΙΟΥ ΣΑΣ, ΚΥΡΙΕ!...

ΕΥΧΑΡΙΣΤΩ!

ΣΕ ΛΙΓΗ ΩΡΑ....

ΤΩΡΑ ΠΟΥ ΤΑΚΤΟΠΟΙΗΘΗΚΑΜΕ, ΠΑΜΕ ΝΑ ΦΑΜΕ ΓΡΗΓΟΡΑ!... ΔΕΝ ΑΝΤΕΧΩ ΑΛΛΟ!...

ΜΠΟΡΟΥΜΕ ΝΑ ΔΟΥΜΕ ΤΟΝ ΚΑΤΑΛΟΓΟ?...

ΒΕΒΑΙΩΣΣ, ΚΥΡΙΕ. ΟΡΙΣΤΕ!...

MENU

ΧΜΜ... ΠΑΣΤΙΤΣΙΟ ΜΕ ΜΑΝΙΤΑΡΙΑ ΚΑΙ ΓΑΡΙΔΕΣ.... ΟΜΕΛΕΤΤΑ ΜΕ ΑΥΓΑ ΑΠΟ ΠΕΡΔΙΚΑ... ΜΑ ΤΙ ΠΑΡΑΞΕΝΑ ΦΑΓΗΤΑ ΕΙΝΑΙ ΑΥΤΑ?!...

phanisk

ΓΚΛΟΥΜΠ! ΓΙΑ ΠΟΥ ΕΙΠΑΤΕ; ΓΙΑ ΤΗΝ ΧΑΒΑΗ?

ΜΑΛΙΣΤΑ!.. ΘΑ ΚΕΡΔΙΣΗ ΤΑ ΕΙΣΙΤΗΡΙΑ, ΟΠΟΙΟΣ ΠΙΑΣΗ 1 ΤΟΝΝΟ ΩΑΡΙΑ ΣΕ ΜΙΣΗ ΩΡΑ!.. ΚΑΤΑΛΑΒΑΤΕ?

Τ'ΑΚΟΥΣΕΣ, ΠΟΠΑΥ? Η ΕΥΚΑΙΡΙΑ ΠΟΥ ΠΕΡΙΜΕΝΑΜΕ, ΗΡΘΕ!... ΔΗΛΩΣΕ ΤΗΝ ΣΥΜΜΕΤΟΧΗ ΣΟΥ, ΑΜΕΣΩΣ!...

ΕΝΤΑΞΕΙ, ΟΛΙΒ!.. ΘΑ ΚΑΝΩ Ο,ΤΙ ΜΟΥ ΠΗΣ!...

Τ'ΑΚΟΥΣΕΣ? ΤΙ ΣΟΥ ΕΛΕΓΑ ΕΓΩ?... ΝΑΤΟ!...

ΝΑΙ... ΑΛΛΑ Ο ΑΝΘΡΩΠΟΣ ΜΑΣ ΘΑ ΚΕΡΔΙΣΗ ΟΜΩΣ ΤΟ ΠΡΩΤΟ ΒΡΑΒΕΙΟ?...

ΔΕΝ ΥΠΑΡΧΕΙ ΑΜΦΙΒΟΛΙΑ Γ'ΑΥΤΟ!.. ΕΙΝΑΙ Ο ΜΟΝΑΔΙΚΟΣ ΩΑΡΑΣ ΤΗΣ ΠΕΡΙΟΧΗΣ, ΠΟΥ ΜΠΟΡΕΙ, ΑΝΑΜΦΙΣΒΗΤΗΤΑ, ΝΑ ΠΙΑΣΗ ΕΝΑΝ ΤΟΝΝΟ ΩΑΡΙΑ!...

ΕΤΣΙ, ΤΗΝ ΕΠΟΜΕΝΗ ΤΟ ΠΡΩΤ...

ΚΑΙ ΜΗΝ ΞΕΧΝΑΙ ΟΤΙ ΕΣΥ ΠΡΕΠΕΙ ΝΑ ΕΙΣΑΙ Ο ΝΙΚΗΤΗΣ!...

ΜΕΙΝΕ ΗΣΥΧΗ!.. ΘΑ ΤΑ ΚΑΤΑΦΕΡΩ, ΟΛΙΒ!...

ΠΡΟΣΟΧΗ!.. ΟΙ ΑΓΩΝΙΖΟΜΕΝΟΙ ΝΑ ΣΥΓΚΕΝΤΡΩΘΟΥΝ ΣΤΗΝ ΕΞΕΔΡΑ!...

phanisk

ΕΤΟΙΜΟΙ?... ΠΡΟΣΟΧΗ... ΜΑΡΣ!

ΚΡΙΤΕΣ

7 8 9 10

ΔΡΟΜΟΟΟ!

ΧΜΜ... ΠΡΕΠΕΙ ΝΑ ΚΑΝΩ ΓΡΗΓΟΡΑ!

ΝΑ, ΤΟ ΠΡΩΤΟ ΩΑΡΙ!.... ΑΚΚ... ΜΟΥ ΞΕΦΥΓΕ!... ΚΑΙ ΗΤΑΝ ΚΑΙ ΜΕ-ΓΑΛΟ!...

ΒΟΗΘΕΙΑ!.. ΜΑΝΟΥΛΑΑ!

phanisk

ΤΗΝ ΕΠΟΜΕΝΗ ΣΤΙΓΜΗ ΟΜΩΣ...

ΜΠΛΑΜΠ!... ΕΜΟΙΑΖΕ ΓΙΑ ΜΙΚΡΟ ΩΡΑΙ ΚΑΙ ΕΚΕΙΝΟ ΕΙΝΑΙ ΚΑΡ-ΧΑΡΙΑΣ!... ΤΩΡΑ, ΧΑ-ΘΗΚΑ!...

ΓΚΡΑΟΥΡΡ!

ΠΡΕΠΕΙ ΝΑ ΦΑΩ ΛΙΓΟ ΣΠΑ-ΝΑΚΙ ΓΙΑ ΝΑ ΜΠΟΡΕΣΩ ΝΑ ΑΝΤΙΜΕΤΩΠΙΣΩ ΑΥΤΟ ΤΟ ΘΗΡΙΟ!....

ΠΑΡΕ ΕΝΑ ΜΙΚΡΟ ΟΡΕΚΤΙΚΟ ΓΙΑ ΑΡΧΗ, ΛΟΙΠΟΝ!..

ΑΙΓΚ!!!

ΑΚΚ.... ΕΡΧΟΝ-ΤΑΙ ΚΑΙ ΑΜΑΡ.., ΚΙ'ΑΜΑΡ...

phansk

Ε, ΛΟΙΠΟΝ, ΠΟΛΕΜΟ ΔΕΝ ΘΕΛΑΤΕ?... ΘΑ ΤΟΝ ΕΧΕΤΕ ΑΜΕΣΟΣ!...

ΠΡΟΤΟΦΑΝΕΣ!... ΜΑ... ΤΙ ΓΙΝΕΤΑΙ ΕΚΕΙ ΚΑΤΩ?...

ΚΑΤΙ ΘΑ ΚΑΝΗ Ο ΠΟΠΑΫ. ΣΙΓΟΥΡΑ!. ΜΟΝΟΝ ΑΥΤΟΣ ΜΠΟΡΕΙ ΝΑ ΔΗΜΙΟΥΡΓΗΣΗ ΤΟΣΗ ΦΑΣΑΡΙΑ!....

ΟΠΛΑ!... ΠΑΡΤΕ ΕΝΑ!

...ΠΑΡΤΕ ΤΟ ΔΕΥΤΕΡΟ... ΤΟ ΤΡΙΤΟ... ΤΟ ΤΕΤΑΡΤΟ... ΤΟ ΠΕΜΠΤΟ....

ΕΠΠ!

ΚΡΙΤΕΣ

phanisk

ΤΕΛΕΙΩΣΑ!... ΕΛΠΙΖΩ ΝΑ ΦΤΑΝΟΥΝ ΠΙΑ!... Ε, ΤΙ ΛΕΣ?

ΚΑΙ ΕΤΣΙ... ΣΥΓΧΑΡΗΤΗΡΙΑ, ΦΙΛΕ!... ΚΕΡΔΙΣΑΤΕ!... ΜΠΡΑΒΟ!...

ΜΕΡΣΙ!..

ΟΡΙΣΤΕ ΤΑ ΕΙΣΙΤΗΡΙΑ ΓΙΑ ΤΗΝ ΧΑΒΑΝΑ ΚΑΙ ΤΑ ΔΙΑΒΑΤΗΡΙΑ ΣΑΣ!... ΚΑΛΟ ΣΑΣ ΤΑΞΕΙΔΙ!

ΚΡΙΤΕ

ΠΗΓΑΙΝΕΤΕ ΟΜΩΣ ΠΡΩΤΑ ΑΠ'ΤΗΝ ΑΣΤΥΝΟΜΙΑ ΝΑ ΣΑΣ ΤΟ ΘΕΩΡΗΣΟΥΝ ΕΝΤΑΞΕΙ?

ΔΟΣΤΑ ΠΡΩΤΑ ... ΚΑΙ ΒΛΕΠΟΥΜΕ!...

ΧΜΜ... Η ΟΛΙΒ ΘΑ ΕΙΝΑΙ ΠΟΛΥ ΕΥΧΑΡΙΣΤΗΜΕΝΗ... ΔΕΝ ΤΗΝ ΒΛΕΠΩ ΠΟΥΘΕΝΑ ΟΜΩΣ... ΠΟΥ ΝΑ ΠΗΓΕ?..

phanisk

ΙΣΩΣ ΝΑ ΓΥΡΙΣΕ ΚΑΙ ΝΑ ΜΕ ΠΕΡΙΜΕΝΗ ΣΤΟ ΞΕΝΟΔΟΧΕΙΟ!...

ΛΙΓΟ ΑΡΓΟΤΕΡΑ, ΑΦΟΥ ΠΗΓΕ ΚΑΙ ΘΕΩΡΗΣΕ ΤΑ ΔΙΑΒΑΤΗΡΙΑ, ΓΥΡΙΣΕ ΠΙΣΩ...

ΕΤ. ΟΛΙΒ!... ΗΡΘΑ!... ΠΟΥ ΕΙΣΑΙ?...

ΓΚΟΥΛΠ!... ΜΑ... ΤΙ ΣΗΜΑΙΝΕΙ ΑΥΤΟ? ΤΟ ΔΩΜΑΤΙΟ ΕΙΝΑΙ ΑΔΕΙΟ... ΚΑΙ ΥΠΑΡΧΕΙ ΕΝΑ ΣΗΜΕΙΩΜΑ!....

ΓΚΑΣΠ!.. ΑΠΙΣΤΕΥΤΟ!...

ΘΑ ΣΕ ΠΕΡΙΜΕΝΩ ΣΤΟ ΣΠΙΤΙ ΠΟΥ ΕΙΝΑΙ ΣΤΗΝ ΑΚΡΗ ΤΗΣ ΠΑΡΑΛΙΑΣ!... ΦΕΡΕ ΜΑΖΙ ΣΟΥ ΤΑ ΕΙΣΙΤΗΡΙΑ ΚΑΙ ΤΑ ΔΙΑΒΑΤΗΡΙΑ ΜΑΣ!.... ΣΕ ΠΕΡΙΜΕΝΩ ΛΟΙΠΟΝ!....

ΟΛΙΒ

ΧΜΜ.... ΚΑΠΟΙΟ ΛΑΚΚΟ ΕΧΕΙ Η ΦΑΒΑ!....

ΔΥΣΤΥΧΩΣ ΟΜΩΣ, ΔΕΝ ΜΠΟΡΩ ΝΑ ΚΑΝΩ ΚΑΙ ΤΙΠΟΤΑ ΑΛΛΟ!...

bhanisk

ΠΑΩ ΝΑ ΔΩ ΤΙ ΣΗΜΑΙΝΟΥΝ ΟΛΑ ΑΥΤΑ!... ΚΑΤΙ ΘΑ ΕΙΝΑΙ... ΓΙΑ ΝΑ ΔΟΥΜΕ!...

Α... ΝΑ ΚΑΙ ΤΟ ΣΠΙΤΙ!...

ΕΤ. ΟΛΙΒ?!... ΑΠΑΝΤΗΣΕ ΜΟΥ!...

ΕΛΑ, ΠΟΠΑΥ!... ΜΠΕΣ ΜΕΣΑ, ΓΡΗΓΟΡΑ!.. ΕΛΑ...

ΧΜΜ.... ΕΔΩ ΕΙΝΑΙ ΣΚΟΤΑΔΙ!... ΠΟΥ ΕΙΣΑΙ ΚΡΥΜΜΕΝΗ?!...

ΑΟΥΧΧΧ!

ΠΛΟΥΤ!

15

phanisk

ΚΑΚΟΥΡΓΟΙ!... ΤΙ ΤΟΥ ΚΑΝΑΤΕ?!.. ΑΑΧ!

ΠΑΩΕ ΕΣΥ!...

ΟΥΜΠΦ... ΜΟΥΟΥ... ΜΟΥΟΥ...

ΣΤΑ ΣΒΕΛΤΑ!... ΠΑΡΕ ΤΑ ΕΙΣΙΤΗΡΙΑ ΚΑΙ ΤΑ ΔΙΑ-ΒΑΤΗΡΙΑ ΚΑΙ.. ΔΡΟΜΟ!...

ΖΟΜΠ!... ΓΚΑΖΠ!... Ο ΠΟΠΑΥ ΕΙΝΑΙ ΑΚΟΜΑ ΑΝΑΙΣΘΗΤΟΣ ΚΙ'ΑΥΤΟΙ ΤΟ ΕΣΚΑΣΑΝ!.. ΚΤΗΝΗ!...

ΑΑΧ... ΕΥΤΥΧΩΣ ΟΜΩΣ ΠΟΥ ΔΕΝ ΤΟΝ ΒΑΖΑΝΙΖΑΝ ΠΕΡΙΣΣΟ-ΤΕΡΟ!...

ΧΜΜ...

... ΤΙ ΕΓΙΝΕ?... ΠΟΥ ΕΙΜΑΙ?!... ΕΓΩ!... Η ΟΛΙΒ ΕΙΝΑΙ ΔΕΜΕ-ΝΗ... ΚΑΙ ΕΓΩ ΤΟ ΙΔΙΟ!... ΓΚΑΣΠ!...

phanisk

ΑΡΩ!... ΚΑΝΕΝΑΣ ΔΕΝ ΜΠΟΡΕΙ ΝΑ ΚΡΑΤΗΣΗ ΤΟΝ ΠΟΠΑΥ ΔΕΜΕΝΟ!...

ΚΑΙ ΤΩΡΑ ΠΕΣ ΜΟΥ ΤΙ ΕΓΙΝΕ!.... ΓΙΑΤΙ ΕΓΡΑΨΕΣ ΑΥΤΟ ΤΟ ΣΗΜΕΙΩΜΑ!...

ΠΟΙΟ ΣΗΜΕΙΩΜΑ?.. ΔΕΝ ΞΕΡΩ ΤΙΠΟΤΑ!

ΠΩΣ ?!...

ΠΟΥ ΝΑ ΣΤΑ ΛΕΩ!... Μ'ΑΡΠΑΞΑΝ ΔΥΟ ΤΥΠΟΙ ΚΑΙ ΜΕ ΚΟΥΒΑΛΗΣΑΝ ΕΔΩ ΜΕ ΤΗΝ ΒΙΑ!....

ΓΚΟΥΛΠ!... ΕΝΑ ΛΕΠΤΟ!... ΧΑΘΗΚΑΝ ΤΑ ΕΙΣΙΤΗΡΙΑ ΚΑΙ ΤΑ ΔΙΑΒΑΤΗΡΙΑ ΑΠΟ ΕΔΩ ΜΕΣΑ!.... ΑΥΤΟ ΗΤΑΝ!

ΘΑ ΤΑ ΠΗΡΑΝ ΑΥΤΑ ΤΑ ΚΤΗΝΗ, ΣΙΓΟΥΡΑ!... ΓΚΑΣΠ!

ΩΟΥΧΧ!... ΜΠΟΥΟΥ... ΔΕΝ ΘΑ ΜΠΟΡΕΣΟΥΜΕ ΠΙΑ ΝΑ ΠΑΜΕ ΤΑΞΕΙΔΙ ΣΤΗΝ ΧΑΒΑΗ!...

ΗΣΥΧΑΣΕ, ΟΛΙΒ!.. ΓΥΡΙΣΕ ΣΤΟ ΞΕΝΟΔΟΧΕΙΟ!.. ΘΑ ΦΡΟΝΤΙΣΩ ΕΓΩ Γ'ΑΥΤΟΥΣ ΤΟΥΣ ΔΥΟ!

ΥΠΟΨΙΑΖΟΜΑΙ ΟΤΙ ΘΑ ΤΟ ΕΚΑΝΕ ΑΥΤΟ ΚΑΠΟΙΟΣ ΑΝΤΑΓΩΝΙΣΤΗΣ ΜΟΥ ΨΑΡΑΣ, ΓΙΑ ΕΚΔΙΚΗΣΗ!.. ΣΙΓΟΥΡΑ!....

nhanisk

ΑΝ ΝΟΜΙΖΟΥΝ ΟΜΩΣ ΠΩΣ ΘΑ ΠΑΝΕ ΣΤΗΝ ΧΑΒΑΝΑ ΜΕ ΤΑ ΔΙΚΑ ΜΟΥ ΕΙΣΙΤΗΡΙΑ, ΚΑΝΟΥΝ ΛΑΘΟΣ!

ΘΑ ΠΑΩ ΣΤΟ ΛΙΜΑΝΙ ΤΩΡΑ, ΣΑΝ ΣΙΦΟΥΝΑΣ!...

ΤΗΝ ΙΔΙΑ ΕΚΕΙΝΗ ΣΤΙΓΜΗ. ΜΠΡΟΣΤΑ ΣΤΟ ΤΕΛΩΝΕΙΟ....

ΠΕΡΑ-ΣΤΕ!.. ΟΛΑ ΕΙΝΑΙ ΕΝΤΑΞΕΙ ΝΑΙ!...

ΧΜΜ... **ΒΕΒΑΙΩΣ**!... ΕΓΩ ΕΙΜΑΙ Η ΟΛΙΒ ΚΑΙ ΑΥΤΟΣ Ο ΠΟΠΑΥ!... ΕΙ-ΔΑΤΕ ΤΙ ΜΠΡΑΤΣΑ, Ε?...

ΕΩΡΞΑ ΤΟ ΑΥΤΟΚΙΝΗΤΟ ΤΟΥΣ!... ΔΕΝ ΕΙΧΕ ΤΙΠΟ-ΤΑ ΤΟ ΣΠΟΥΔΑΙΟ ΜΕΣΑ!...

ΣΗΚΩΣΕ ΛΟΙ-ΠΟΝ ΤΟΤΕ.ΤΗΝ ΜΠΑΡΑ!

ΧΜΜ.... ΝΑ ΕΦΤΑΣΩ ΑΡΑ-ΓΕ ΣΤΗΝ ΩΡΑ?!...

phanisk

ΑΦΗΣΕ ΜΕ!... ΑΦΗΣΕ ΜΕ!... ΔΕΝ ΝΤΡΕΠΕΣΑΙ ΝΑ ΤΑ ΒΑΖΗΣ ΜΕ ΜΙΑ ΓΥΝΑΙΚΑ, Ε?...

ΚΡΑΤΗΣΟΥ!... ΕΡΧΟΜΑΙ!...

ΝΑ, ΓΙΑ ΝΑ ΜΑΘΗΣ!...

ΑΟΥΟΥΧ!

ΑΚΚ....ΕΚΑΝΑ ΛΑΘΟΣ ΚΑΙ ΕΒΓΑΛΑ ΝΟΚ-ΑΟΥΤ ΤΟΝ ΑΡΧΗΓΟ ΜΟΥ!... ΩΧ, ΡΕΖΙΛΙ ΠΟΥ ΕΠΑΘΑ!... ΟΟΟ!...

ΖΟΜΠ!

ΤΩΡΑ ΘΑ ΣΟΥ ΔΕΙΞΩ ΕΓΩ ΕΣΕΝΑ, ΠΑΛΙΟΜΑΝΤΡΑΧΑΛΕ!...

ΟΙ ΔΥΟ ΜΑΣ ΤΩΡΑ, ΤΟΥΡΟΥΝΙ!...

ΓΚΟΥΑΠ!

phanisk

ΚΑΙ ΣΕ ΛΙΓΗ ΩΡΑ....

ΜΑ... ΕΠΙΤΕΛΟΥΣ... ΤΙ ΣΤΗΝ ΟΡΓΗ ΓΙΝΕΤΑΙ ΕΔΩ?...

ΕΠΙΑΣΑ ΔΥΟ ΚΑΚΟΠΟΙΘΟΥΣ, ΑΡΧΗΓΕ!...

ΣΟΜΠ!

ΒΟΗΘΕΙΑ!

ΒΛΕΠΕΙΣ?!... ΔΕΝ ΕΙΝΑΙ ΓΥΝΑΙΚΑ, ΑΛΛΑ ΕΝΑΣ ΑΝΤΡΑΣ ΜΕΤΑΜΦΙΕΣΜΕΝΟΣ!... ΧΑ-ΧΑ-ΧΑ!...

ΓΚΛΟΥΜΠ!

ΤΩΡΑ ΠΟΥ ΤΟΝ ΒΛΕΠΩ ΠΙΟ ΚΑΛΑ, ΤΟΝ ΘΥΜΗΘΗΚΑ!... ΜΟΥ ΕΙΝΑΙ ΠΟΛΥ ΓΝΩΣΤΟ ΤΟ ΠΡΟΣΩΠΟ ΤΟΥ!... ΕΠ, Σ'ΕΠΙΑΣΑ, ΛΟΙΠΟΝ!... ΧΕ-ΧΕ!...

ΛΙΓΟ ΑΡΓΟΤΕΡΑ, ΣΤΗΝ ΑΣΤΥΝΟΜΙΑ. ΤΑ ΠΡΑΓΜΑΤΑ ΞΕΚΑΘΑΡΙΣΑΝ ΚΑΙ ΜΠΗΚΑΝ ΣΤΗΝ ΘΕΣΙ ΤΟΥΣ!...

ΔΕΝ ΞΕΡΩ ΠΩΣ ΝΑ ΣΑΣ ΕΥΧΑΡΙΣΤΗΣΩ!.. ΗΤΑΝ ΔΥΟ ΕΠΙΚΙΝΔΥΝΟΙ ΛΗΣΤΕΣ ΠΟΥ ΗΘΕΛΑΝ ΝΑ ΞΕΦΥΓΟΥΝ ΑΠΟ ΤΗΝ ΔΙΚΑΙΟΣΥΝΗ!... ΑΥΤΟ ΗΤΑΝ!..

phanisk

ΕΙΧΑΝ ΚΑΤΑΣΤΡΩΣΗ ΑΝΤΟ ΤΟ ΣΧΕΔΙΟ ΓΙΑ ΝΑ ΠΑΡΟΥΝ ΤΑ ΕΙΣΙΤΗΡΙΑ ΚΑΙ ΝΑ ΜΠΟΡΕΣΟΥΝ ΝΑ ΔΡΑΠΕΤΕΥΣΟΥΝ ΣΤΟ ΕΣΩΤΕΡΙΚΟ!...

ΝΑΙ. ΑΛΛΑ ΤΩΡΑ ΘΑ ΑΓΝΑΝΤΕΥΟΥΝ ΠΙΑ ΤΑ ΖΙΔΕΡΑ ΤΗΣ ΦΥΛΑΚΗΣ!...

ΟΛΑ ΠΗΓΑΝ ΠΙΑ ΚΑΤ' ΕΥΧΗΝ?!... ΜΠΟΡΟΥΜΕ ΤΩΡΑ ΝΑ ΠΑΜΕ ΠΛΕΟΝ ΣΤΗΝ ΧΑΒΑΗ?.

ΚΑΙ ΒΕΒΑΙΩΣΙ ΜΠΟΡΟΥΜΕ!_ ΘΑ ΤΗΝ ΠΕΡΑΣΟΥΜΕ ΚΟΤΣΑΝΙ ΕΜΕΙΣ!...

ΕΤΣΙ, ΛΙΓΗ ΩΡΑ ΑΡΤΟΤΕΡΑ...

ΖΗΤΩ!... ΤΑΞΕΙΔΕΥΟΥΜΕ ΕΠΙΤΕΛΟΥΣ!..

ΜΕΤΑ ΑΠΟ ΠΟΛΛΕΣ ΠΕΡΙΠΕΤΕΙΕΣ, ΤΑ ΚΑΤΑΦΕΡΑΜΕ ΤΕΛΙΚΑ, Ε?...

ΣΕ ΜΕΡΙΚΕΣ ΗΜΕΡΕΣ

ΦΤΑΣΑΜΕ!... ΜΑ.... ΤΙ ΚΟΣΜΟΣ ΕΙΝΑΙ ΑΥΤΟΣ?. ΚΥΤΤΑ ΕΚΕΙ!...

ΕΝΑ ΣΤΕΦΑΝΙ ΜΕ ΛΟΥΛΟΥΔΙΑ, ΚΥΡΙΕ!_

ΟΥΑΠ!... ΜΑ...

phanisk

ΜΕ ΚΟΡΟΪΔΕ-ΨΕΣ!... ΤΑ ΛΟΥΛΟΥΔΙΑ ΕΙΝΑΙ ΠΛΑΣΤΙΚΑ, ΕΤΣΙ?...

ΤΟ ΞΕΡΩ!... ΔΕΝ ΜΠΟΡΟΥΜΕ ΝΑ ΕΧΟΥΜΕ ΑΛΗΘΙΝΑ ΓΙΑ ΤΟΣΟΥΣ ΤΟΥΡΙΣΤΕΣ ΠΟΥ ΕΡΧΟΝΤΑΙ ΕΔΩ!... ΔΕΚΑ ΔΟΛΛΑΡΙΑ!

ΠΚΡΡΡ!... ΤΙ ΑΠΑΤΗ!

ΕΛΑ, ΜΗΝ ΧΑΝΗΣ ΚΑΙΡΟ!... ΠΑΜΕ ΝΑ ΑΠΟΛΑΥΣΟΥΜΕ ΤΙΣ ΜΑΓΕΥΤΙΚΕΣ ΑΚΡΟΓΥΑΛΙΕΣ ΤΗΣ ΧΑΒΑΗ!...

ΓΚΛΟΥΜΠ!... ΕΔΩ ΕΙΝΑΙ Η ΟΑΣΗ ΤΗΣ ΓΑΛΗΝΗΣ ΚΑΙ ΤΗΣ ΗΣΥΧΙΑΣ?

ΧΜΜ... ΚΑΛΥΤΕΡΑ ΝΑ ΓΥΡΙΣΟΥΜΕ ΣΤΟ ΕΣΤΙΑΤΟΡΙΟ!...

ΠΡΑΓΜΑΤΙ... ΘΕΛΟΥΜΕ ΝΑ ΦΑΜΕ ΕΞΩΤΙΚΑ ΦΡΟΥΤΑ!... ΕΧΟΥΜΕ ΩΟΦΗΣΕΙ ΤΗΣ ΠΕΙΝΑΣ!...

ΜΑ... ΤΙ ΛΕΤΕ ΤΩΡΑ....

... ΟΡΙΣΤΕ... ΚΑΡΟΤΑ, ΝΤΟΜΑΤΕΣ ΚΑΙ ΕΛΙΕΣ!... ΤΑ ΕΞΩΤΙΚΑ ΦΡΟΥΤΑ ΜΑΣ ΕΡΧΟΝΤΑΙ ΑΠΟ ΤΟ ΕΞΩΤΕΡΙΚΟ!....

ΟΥΛΠ!

phanisk

ΚΑΙ ΤΑ ΤΡΑΓΟΥΔΙΑ ΤΗΣ ΧΑΒΑΗ, ΔΕΝ ΑΚΟΥΓΟΝΤΑΙ ΠΙΑ?...

ΟΛΟΙ ΟΙ ΤΡΑΓΟΥΔΙΣΤΕΣ ΕΧΟΥΝ ΠΑΕΙ ΓΙΑ ΤΟΥΡΝΕ ΣΤΟ ΕΞΩΤΕΡΙΚΟ, ΒΛΕΠΕΤΕ!...

ΟΥΤΕ ΗΣΥΧΙΑ.... ΟΥΤΕ ΛΟΥΛΟΥΔΙΑ.... ΟΥΤΕ ΕΞΩΤΙΚΑ ΦΡΟΥΤΑ....

...ΚΑΙ ΟΥΤΕ ΤΡΑΓΟΥΔΙΑ....

ΤΙ ΣΟΥ ΕΛΕΓΑ?.... ΘΑ ΠΑΡΟΥΜΕ ΤΟ ΠΡΩΤΟ ΥΠΕΡΩΚΕΑΝΕΙΟ ΚΑΙ ΘΑ ΓΥΡΙΣΟΥΜΕ ΑΜΕΣΩΣ ΣΠΙΤΙ ΜΑΣ!...

ΕΧΕΙΣ ΔΙΚΙΟ!

ΕΙΣΑΙ ΙΚΑΝΟΠΟΙΗΜΕΝΗ, ΟΛΙΒ?...

ΤΩΡΑ ΠΙΑ, ΠΟΛΥ!...

...ΑΑΑΑΧ!... ΕΔΩ ΕΙΜΑΣΤΕ ΠΡΑΓΜΑΤΙΚΑ ΗΣΥΧΑ!... ΑΝΑΜΕΣΑ ΣΤΑ ΛΟΥΛΟΥΔΙΑ ΤΟΥ ΚΗΠΟΥ ΜΑΣ!...

...ΚΑΙ ΣΤΑ "ΕΞΩΤΙΚΑ ΦΡΟΥΤΑ", ΠΟΥ ΟΠΟΤΕ ΘΕΛΟΥΜΕ, ΑΓΟΡΑΖΟΥΜΕ ΑΠ'ΤΟΝ ΜΑΝΑΒΗ ΤΗΣ ΓΕΙΤΟΝΙΑΣ ΜΑΣ!...

phanisk

ΖΗΤΩ ΟΙ ΜΠΗΤΛΣ

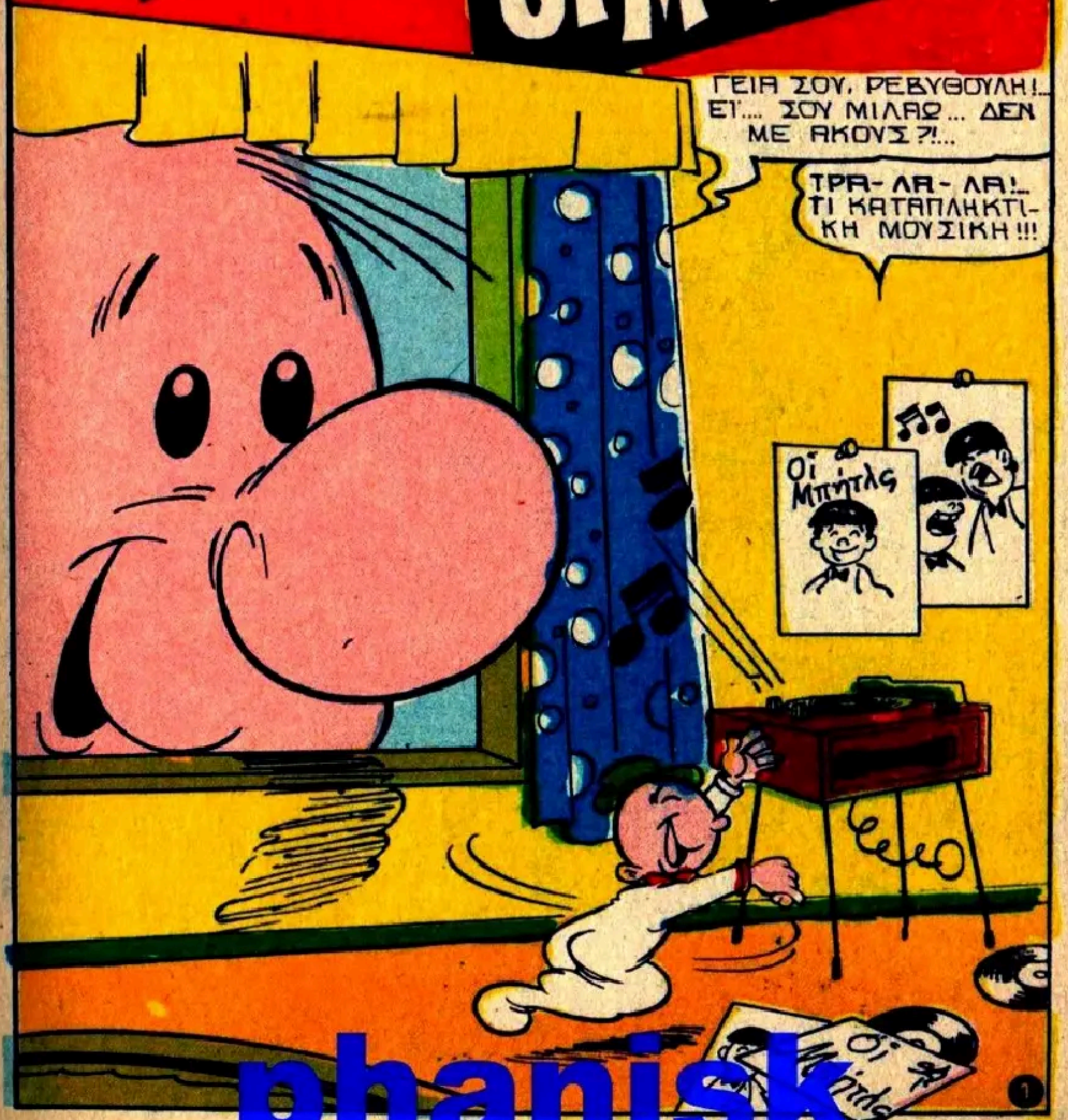

phanisk

ΟΥΛΠ !... ΒΟΗΘΕΙΑ !...

ΡΕΒΥΘΟΥΛΗΗ!

ΕΛΕΟΣ !... ΣΥΓΧΩΡΕΣΕ ΜΕ !.. ΘΑ ΠΑΩ ΓΙΑ ΥΠΝΟ !.. ΦΕΥ-ΓΩ ΑΜΕΣΩΣ !..

ΕΓ !.. ΜΑ ...,

ΓΚΟΥΛΠ !.. ΕΣΥ ΕΙ-ΣΑΙ, ΓΚΡΙΖΖΙΝΟ?

ΤΩΡΑ ΜΕ ΕΙ-ΔΕΣ?... ΣΕ ΤΡΟ-ΜΑΞΑ, Ε?

ΝΟΜΙΖΑ ΟΤΙ ΘΑ ΗΤΑΝ Ο ΠΟΠΑΥ !.. ΘΑ ΤΙΣ ΕΤΡΩ-ΓΑ ΣΤΑ ΖΙΠΟΥ-ΡΑ !...

ΒΛΕΠΕΙΣ... ΔΕΝ ΜΕ ΑΦΗ-ΝΕΙ ΝΑ ΑΚΟΥΩ ΤΟΥΣ ΜΠΗΤΛΣ. ΑΛΛΑ ΕΜΕ-ΝΑ ΜΟΥ ΑΡΕΣΟΥΝ ΤΟΣΟ ΠΟΛΥ !...

ΘΕΛΕΙΣ ΝΑ ΑΚΟΥ-ΣΗΣ ΕΝΑ ΤΡΑΓΟΥΔΙ ΤΟΥΣ ?...

phanisk

Σ'ΑΡΕΣΕΙ?... ΔΕΝ ΕΙ-ΝΑΙ ΚΑΤΑΠΛΗΚΤΙΚΟ, ΤΙ ΛΕΣ?

ΚΑΤΑΠΛΗΚΤΙΚΟ ΔΕΝ ΛΕΣ ΤΙΠΟΤΑ!

ΝΑ Η ΦΩΤΟΓΡΑΦΙΑ ΤΟΥΣ! ΚΥΤΤΑ ΠΟΣΟ ΣΥΜΠΑΘΗ-ΤΙΚΟΙ ΕΙΝΑΙ, ΓΚΡΙΣ-ΣΙΝΟ!..

ΘΑ ΗΘΕΛΑ ΚΑΙ ΕΓΩ ΝΑ ΚΑΝΩ ΤΟ ΧΤΕΝΙΣΜΑ ΤΟΥΣ!.. ΠΩΣ ΠΝΕΤΑΙ, ΡΕ-ΒΥΘΟΥΛΗ?

ΜΑ... ΑΥΤΗ Η ΔΟΥΛΕΙΑ ΘΕΛΕΙ ΜΑΛΛΟΥΡΑ!.. ΚΑΙ ΕΣΥ ΕΙΣΑΙ ΣΑΝ.... ΓΛΟΜΠΟΣ!....

ΚΑΤΑΛΑΒΕΣ ΛΟΙΠΟΝ?... ΜΑΛΩΝ.... ΔΕΝ ΓΙΝΕΤΑΙ ΤΙΠΟΤΑ!...

ΒΕΒΑΙΑ!... ΜΕ 2 ΤΡΙΧΕΣ ΤΙ ΝΑ ΚΑΝΗΣ!...

ΚΙ' ΕΓΩ, ΟΠΩΣ ΒΛΕΠΕΙΣ, ΔΕΝ ΠΑΩ ΠΙΣΩ!...

ΥΠΑΡΧΕΙ ΟΜΩΣ ΕΝΑΣ ΤΡΟΠΟΣ ΓΙΑ ΚΑΘΕ ΚΑΣΙΔΙΑΡΗ!.. ΠΕΡΙΜΕΝΕ!..

...ΘΑ ΣΟΥ ΔΕΙΞΩ ΚΑΤΙ ΤΟ ΠΟΛΥ ΕΝΔΙΑΦΕΡΟΝ!...

ΟΡΙΣΤΕ!... ΑΥΤΗ Η ΠΕΡΟΥΚΑ ΕΧΕΙ ΤΟ ΧΤΕΝΙΣΜΑ ΠΟΥ ΚΑΝΟΥΝ ΟΙ ΜΠΗΤΑΣ, ΒΛΕΠΕΙΣ?....

Ε,ΡΕ... ΚΑΙ ΝΑ Μ'ΕΒΛΕΠΕ ΑΠΟ ΚΑΜΜΙΑ ΜΕΡΙΑ, Ο ΠΟΠΑΥ ΤΩΡΑ!....

nhanisk

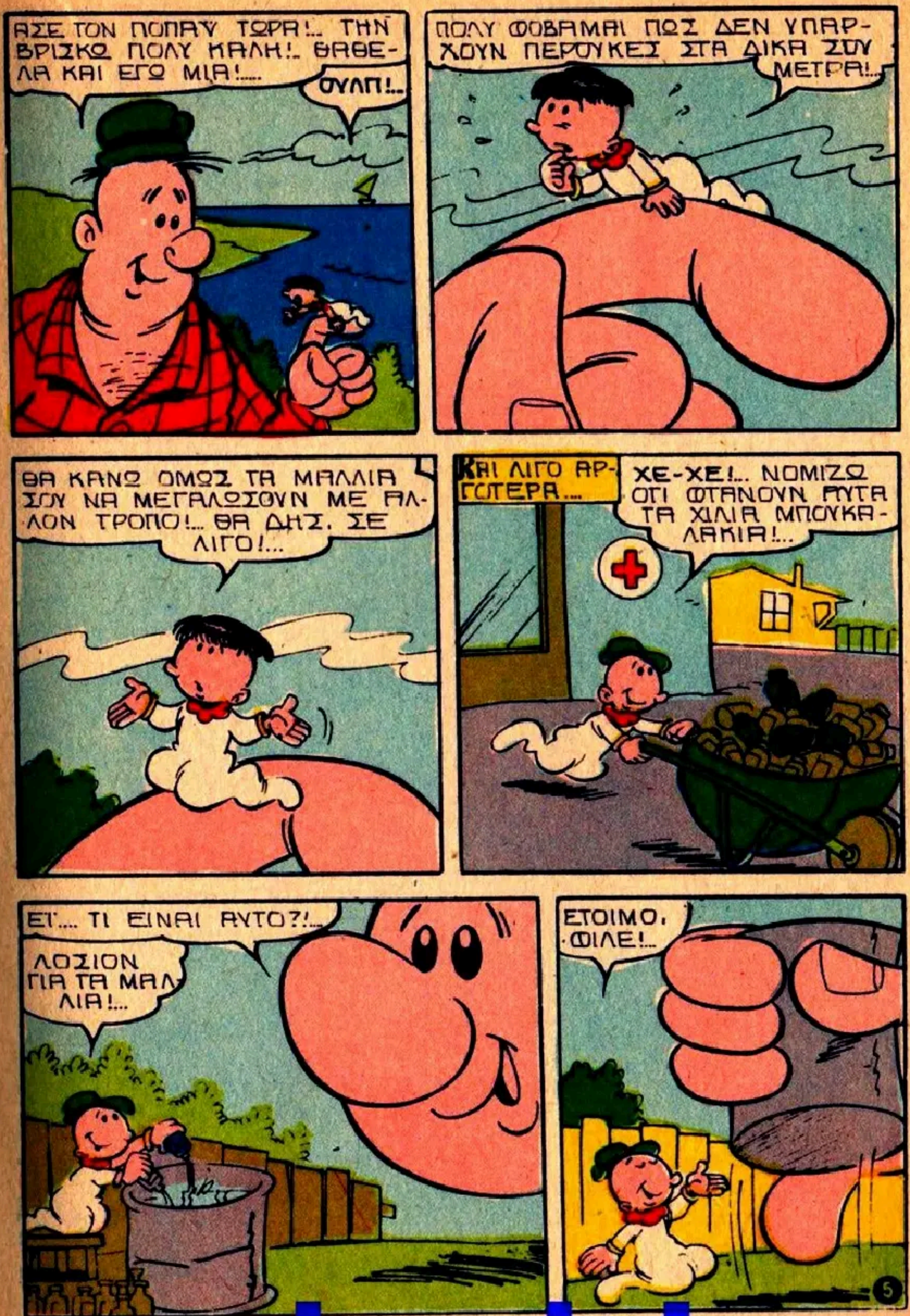
ΑΣΕ ΤΟΝ ΠΟΠΑΥ ΤΩΡΑ!... ΤΗΝ ΒΡΙΣΚΩ ΠΟΛΥ ΚΑΛΗ!.. ΘΑΘΕΛΑ ΚΑΙ ΕΓΩ ΜΙΑ!.....
ΟΥΛΠ!...
ΠΟΛΥ ΦΟΒΑΜΑΙ ΠΩΣ ΔΕΝ ΥΠΑΡΧΟΥΝ ΠΕΡΟΥΚΕΣ ΣΤΑ ΔΙΚΑ ΣΟΥ ΜΕΤΡΑ!...
ΘΑ ΚΑΝΩ ΟΜΩΣ ΤΑ ΜΑΛΛΙΑ ΣΟΥ ΝΑ ΜΕΓΑΛΩΣΟΥΝ ΜΕ ΑΛΛΟΝ ΤΡΟΠΟ!... ΘΑ ΔΗΣ. ΣΕ ΛΙΓΟ!...
ΚΑΙ ΛΙΓΟ ΑΡΓΟΤΕΡΑ....
ΧΕ-ΧΕ!... ΝΟΜΙΖΩ ΟΤΙ ΦΤΑΝΟΥΝ ΑΥΤΑ ΤΑ ΧΙΛΙΑ ΜΠΟΥΚΑΛΑΚΙΑ!...
ΕΤ.... ΤΙ ΕΙΝΑΙ ΑΥΤΟ?!...
ΛΟΣΙΟΝ ΓΙΑ ΤΑ ΜΑΛΛΙΑ!...
ΕΤΟΙΜΟ, ΦΙΛΕ!...
5

ΦΟΥΟΥΠ!... ΕΓΙΝΕ ΚΙ' ΑΥΤΟ! ΕΙΣΑΙ ΟΜΩΣ ΒΕΒΑΙΟΣ ΟΤΙ ΘΑ ΚΑΝΗ ΚΑΤΙ?...

Ο ΦΑΡΜΑΚΟΠΟΙΟΣ ΕΙΝΑΙ ΑΙ - ΖΙΟΔΟΞΟΣ!...

ΠΡΑΓΜΑΤΙΚΑ, ΜΕΤΑ ΑΠΟ ΛΙΓΟ....

ΕΓ'.... ΖΗΤΩ!... ΑΡΧΙΣΑΝ ΝΑ ΦΥ- ΤΡΩΝΟΥΝ!....

ΩΡΑΙΑ !.. ΒΑΛΕ ΜΕ ΤΟΤΕ, ΣΤΟ ΚΕΦΑ- ΛΙ ΣΟΥ!

ΤΙ ΝΑ ΚΑ- ΝΗΣ ΕΚΕΙ ΠΑΝΩ?

ΘΑ ΣΕ ΧΤΕΝΙΣΩ ΑΛΛΑ- ΜΠΗΤΑΣ, ΜΕ ΤΗΝ ΤΣΟΥΓΚΡΑΝΑ!...

ΤΕΛΕΙΩΣΑ... ΤΩΡΑ ΕΙΣΑΙ ΦΙΝΟΣ!...

nhanisk

ΜΕΓΑΛΟΣ ΔΙΑΓΩΝΙΣΜΟΣ

ΓΕΝΙΚΑ ΓΙΑ ΤΟΝ ΔΙΑΓΩΝΙΣΜΟ

ΓΙΑ ΕΥΤΥΧΙΣΜΕΝΕΣ ΣΤΙΓΜΕΣ ΜΕ ΤΟΝ ΠΟΠΑΪ

1 Ὁ διαγωνισμὸς γίνεται ἀπὸ τὴν διαφημιστικὴν ἑταιρία «Τριάς Α.Ε.» ἀποκλειστικὰ γιὰ τοὺς ἀναγνῶστες τοῦ περιοδικοῦ ΠΟΠΑΪ.

Οἱ ἐρωτήσεις, φροντίσαμε νὰ εἶναι εὔκολες, ὥστε ὅλοι νὰ ἀπαντήσετε σωστά. Ἀπὸ τὰ τρία ὀνόματα ποὺ μπαίνουν σὲ κάθε εἰκόνα μόνο τὸ ἕνα εἶναι σωστό. Φροντίστε μὲ προσοχὴ νὰ τὸ βρῆτε. Ἂν δὲν τὸ ξέρετε ρωτῆστε κάποιον ἄλλον.

2 Σὲ περίπτωση ποὺ ὅλοι ἢ πάρα πολλοὶ θὰ ἀπαντήσετε σωστά, θὰ γίνῃ κλήρωση γιὰ νὰ βγοῦν τελικὰ οἱ τυχεροί.

3 Ὅλα τὰ ὀνόματα τῶν ἐπιτυχόντων θὰ περιληφθοῦν στὴν κληρωτίδα.

4 Τὰ ὀνόματα αὐτῶν ποὺ θὰ μᾶς ἀπαντήσουν θὰ δημοσιευθοῦν στὸ πειροδικὸ ΠΟΠΑΪ κατὰ τὴ σειρὰ ποὺ θὰ λάβωμε τὶς ἀπαντήσεις.

5 Ἡ κλήρωση θὰ εἶναι ἐντελῶς ἀδιάβλητη καὶ θὰ γίνῃ σὲ γνωστὴ αἴθουσα τῶν Ἀθηνῶν. Ὅλοι θὰ μπορῆτε νὰ παραστῆτε στὴν κλήρωση.

6 Ἡ ἡμερομηνία τῆς κληρώσεως καὶ ἡ αἴθουσα ποὺ θὰ γίνῃ θὰ ἀναγγελθοῦν ἀπὸ τὸ περιοδικό μας κατὰ τὴ διάρκεια τοῦ Διαγωνισμοῦ.

7 Οἱ τυχεροὶ θὰ λάβουν ἀμέσως τὰ δῶρα τους, ὅσο μεγάλα καὶ ἂν εἶναι. Στὴν ἐπαρχία θὰ ἀποσταλοῦν χωρὶς ἔξοδα ἀποστολῆς.

8 Ἡ τελετὴ τῆς κληρώσεως θὰ κινηματογραφηθῆ σὲ φίλμ 8 χιλ. γιὰ οἰκιακὴ προβολὴ καὶ οἱ ἐνδιαφερόμενοι θὰ μποροῦν νὰ προμηθευθοῦν ἀπὸ μία κόπια σὲ χαμηλὴ τιμή.

Ὅροι συμμετοχῆς

1 Κατ' ἀρχὴν ὅλοι οἱ ἀναγνῶστες τοῦ ΠΟΠΑΪ μποροῦν νὰ λάβουν μέρος στὸν Διαγωνισμό.

2 Ὁ Διαγωνισμὸς θὰ διαρκέσῃ τέσσερις ἑβδομάδες. Κάθε ἑβδομάδα θὰ δημοσιεύεται μία σειρὰ ἐρωτήσεων, στὶς ὁποῖες πρέπει νὰ ἀπαντήσετε σωστά..

3 Γιὰ νὰ περιληφθῆ τὸ ὄνομά σας στὴν τελικὴ κλήρωση, πρέπει νὰ ἀπαντήσετε σωστὰ στὶς ἐρωτήσεις καὶ τῶν τεσσάρων ἐκδόσεων τοῦ ΠΟΠΑΪ.

4 Στέλνετε τὶς ἀπαντήσεις σας (γράφοντας εὐανάγνωστα) στὴ διεύθυνση: Περιοδικὸ ΠΟΠΑΪ (γιὰ τὸν Διαγωνισμὸ) Λυκαβητοῦ 1γ Ἀθήνα 135.

ΣΤΑ ΘΡΑΝΙΑ

ΔΙΑΓΩΝΙΣΜΟΣ

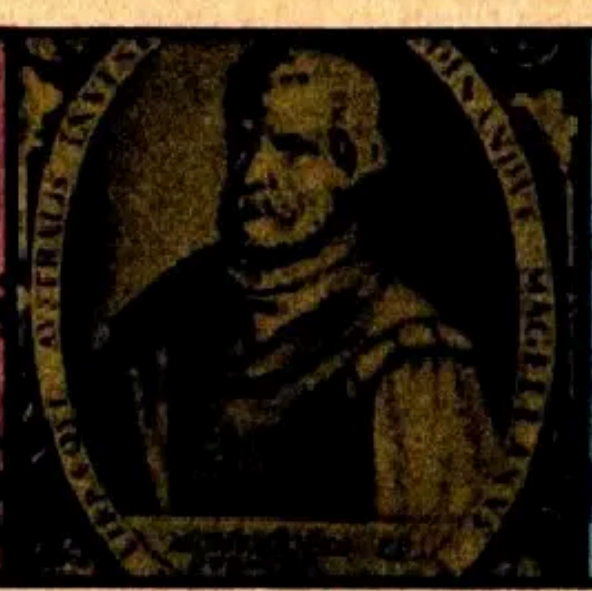

1 ΒΕΛΙΓΡΑΔΙ: Τίνος	1 ΜΑΓΕΛΛΑΝΟΣ:	1 ΚΑΡΥΑΤΙΔΕΣ:
2 πρωτεύουσα εἶναι;	2 Ἰατρός;	2 ποῦ βρίσκονται;
3	3 Μητροπολίτης;	3 Στὴν Ἀκρόπολη;
	Θαλασσοπόρος;	Στοὺς Δελφούς;

1 Πλάτανος;	1 Γλυπτό;	1 Κάβουρας;
2 Πορτοκαλιά;	2 Μωσαϊκό;	2 Ἀστακός;
3 Καστανιά;	3 Ζωγραφική;	3 Σκορπιός;

Οἱ ἀπαντήσεις πρέπει νὰ σταλοῦν τὸ ἀργότερον ὡς τὶς 30 Ὀκτωβρίου. Τῶν ἐπαρχιῶν ὡς τὶς 10 Νοεμβρίου.

«ΤΡΙΑΣ Α.Ε.» ΠΟΠΑΫ

phanisk

200 ΟΙ ΤΥΧΕΡΟΙ! ΤΟΥ ΔΙΑΓΩΝΙΣΜΟΥ ...

Δημοσιεύουμε τὸν πρῶτο, λεπτομερῆ κατάλογο τῶν δώρων πού θὰ κερδίσουν ἰσάριθμοι τυχεροί.

Πλέον ἀπό 200 τυχεροὶ θὰ κερδίσουν μεγαλύτερα ἢ μικρότερα δῶρα.

Ὅσοι, τυχόν ἔχασαν τό προηγούμενο τεῦχος τοῦ ΠΟΠΑΪ, μποροῦν νὰ ἀρχίσουν ἀπό σήμερα τίς ἀπαντήσεις τους. Στό τέλος τοῦ διαγωνισμοῦ θὰ δημοσιεύσουμε τίς πρῶτες ἐρωτήσεις πού ἔχασαν, ὥστε νὰ περιληφθοῦν στήν κλήρωση.

1ος ΤΥΧΕΡΟΣ: Κερδίζει ἕνα μεγάλο ποδήλατο σημαντικῆς ἀξίας. Τό ὄνειρο κάθε νέου καὶ κάθε παιδιοῦ.

2ος ΤΥΧΕΡΟΣ: Κερδίζει ἕνα μικρότερο ποδήλατο στερεᾶς κατασκευῆς, γιά μικρότερα παιδιά.

3ος ΤΥΧΕΡΟΣ: Κερδίζει ἕνα ἠλεκτρόφωνο μπαταρίας καὶ ρεύματος. Ἕνα θαυμάσιο πικάπ γιά κάθε μέγεθος δίσκου.

4ος ΤΥΧΕΡΟΣ: Κερδίζει μία κινηματογραφική μηχανή προβολῆς 8 χιλ. μὲ 3 ταινίες μὲ ἥρωα τὸν ἀγαπημένο σας ΠΟΠΑΪ.

5ος ΤΥΧΕΡΟΣ: Κερδίζει ἕνα μαγνητόφωνο κασσέτας κομψῆς ἐμφανίσεως καὶ πιστῆς ἀποδόσεως.

6ος ΤΥΧΕΡΟΣ: Κερδίζει μία κιθάρα γιά νὰ δοκιμάση τήν τύχη του ἢ νὰ ἀναπτύξη τό ταλέντο του.

7ος ΤΥΧΕΡΟΣ: Κερδίζει ἕνα τρανζίστορ μ[illegible] μουσικώτατο ἦχο, γιά [illegible]

8ος ΤΥΧΕΡΟΣ: Κερδίζει μιά φωτογραφική μηχανή μὲ ἕνα φίλμ, ἕτοιμη γιά φωτογράφηση.

9ος ΤΥΧΕΡΟΣ: Κερδίζει ἕνα ρολόϊ χειρός, στερεό, ἀκριβείας.

10ος ΤΥΧΕΡΟΣ: Κερδίζει μιά παιδική ἐγκυκλοπαίδεια μὲ ἕνα πλῆθος ἀνθρώπινες γνώσεις.

5 ΤΥΧΕΡΟΙ: Κερδίζουν ἀπό μία ὑδρόγειο σφαῖρα.

10 ΤΥΧΕΡΟΙ: Κερδίζουν ἀπό ἕνα χάρτη τῆς Ἑλλάδος.

10 ΤΥΧΕΡΟΙ: Κερδίζουν ἀπό ἕνα χάρτη τῆς Εὐρώπης.

10 ΤΥΧΕΡΟΙ: Κερδίζουν ἀπό ἕνα δίσκο γραμμοφώνου.

10 ΤΥΧΕΡΟΙ: Κερδίζουν ἀπό μιά σειρά τοῦ περιοδικοῦ ΠΟΛΕΜΟΣ.

10 ΤΥΧΕΡΟΙ: Κερδίζουν ἀπό μιά σειρά τοῦ περιοδικοῦ ΚΛΑΣΣΙΚΑ ΤΑΡΖΑΝ.

10 ΤΥΧΕΡΟΙ: Κερδίζουν ἀπό μία σειρά τοῦ περιοδικοῦ ΚΡΑΝΟΣ.

10 ΤΥΧΕΡΟΙ: Κερδίζουν ἀπό μία σειρά τοῦ περιοδικοῦ ΤΑΝΚΣ.

10 ΤΥΧΕΡΟΙ: Κερδίζουν ἀπό μιά σειρά τοῦ περιοδικοῦ ΤΑΡΖΑΝ.

10 ΤΥΧΕΡΟΙ: Κερδίζουν ἀπό μιά σειρά τοῦ περιοδικοῦ ΠΟΠΑΪ.

100 ΤΥΧΕΡΟΙ: Κερδίζουν ἀπό μιά σειρά αὐτοκόλλητα ΠΟΠΑΪ.

* Στό τέλος τοῦ Διαγωνισμοῦ θὰ [illegible] σωστές ἀ[illegible]

phanisk

ΛΟΙΠΟΝ, ΔΕΝ ΕΙΣΑΙ ΚΑΛΥΤΕΡΟΣ ΤΩΡΑ, Ε?...

ΑΚΚ... ΕΧΕΙΣ ΔΙΚΙΟ!...

ΤΩΡΑ ΕΚΕΙΝΟ ΠΟΥ ΜΟΥ ΛΕΙΠΕΙ, ΕΙΝΑΙ ΝΑ ΓΙΝΩ ΜΠΗΤΛΟΜΑΝΗΣ, ΟΠΩΣ ΕΣΥ, ΜΕ ΤΕΤΟΙΑ ΜΑΛΛΟΥΡΑ ΠΟΥ ΕΚΑΝΑ, ΤΩΡΑ ΠΙΑ!...

Σ'ΕΥΧΑΡΙΣΤΩ ΓΙΑ ΟΛΑ, ΡΕΒΥΘΟΥΛΗ!

ΚΑΛΗ ΑΝΤΑΜΩΣΗ!..

ΘΑ ΑΚΟΥΣΩ ΚΙ'ΑΥΤΟΝ ΤΟΝ ΔΙΣΚΟ ΚΑΙ ΜΕΤΑ ΠΑΩ ΓΙΑ ΥΠΝΟ!...

ΧΕ-ΧΕ-ΧΕ! ΟΤΑΝ ΘΑ ΕΡΘΗ Ο ΠΟΠΑΥ, ΘΑ ΜΕ ΒΡΗ ΝΑ ΚΟΙΜΑΜΑΙ ΚΙΟΛΑΣ!...

nhanisk

ΣΕ ΛΙΓΗ ΩΡΑ ΟΜΩΣ, ΞΑΦΝΙΚΑ

ΜΑ ΤΑ ΓΕΝΕΙΑ ΤΟΥ ΠΑΠ-ΠΟΥ!... ΤΙ ΣΥΜΒΑΙΝΕΙ?... ΤΡΕΜΕΙ ΤΟ ΚΡΕΒΒΑΤΙ!...

ΑΚΚ... ΜΗΠΩΣ ΓΙΝΕΤΑΙ ΣΕΙ-ΣΜΟΣ?!... ΣΟΜΠ!...

ΡΟΜΠΛΑ...

ΡΟΜΠΛΑ...

ΒΓΗΤΕ ΑΠΟ ΤΑ ΣΠΙΤΙΑ ΣΑΣ, ΓΡΗΓΟΡΑ!..

ΓΚΑΖΙΠ!..

ΣΤΑΣΟΥ!.. ΕΝΑ ΛΕΠΤΟ! ΜΟΥ ΠΕ-ΡΑΣΕ ΚΑΤΙ ΑΠ'ΤΟ ΜΥΑΛΟ!

ΑΝ ΕΧΩ ΔΙΚΙΟ, ΘΑ ΒΑΛΩ ΑΜΕΣΩΣ ΤΕΡΜΑ Σ'ΑΥΤΟΝ ΤΟΝ "ΣΕΙΣΜΟ"!

ΘΑ ΠΑΡΩ ΜΑΖΙ ΜΟΥ ΑΥ-ΤΟΥΣ ΤΟΥΣ ΔΙΣΚΟΥΣ ΤΟΝ ΜΠΡΟΥΝΟ ΣΕΡΤΖΙ!...

phanisk

ΚΑΙ ΘΑ ΤΡΕΞΩ ΣΤΗΝ ΣΕΙΣΜΟΓΡΑΦΙΚΗ ΥΠΗΡΕΣΙΑ!...

ΡΟΜΠΑΛ...
ΡΟΜΠΑΛ...

ΠΕΣΤΕ ΜΟΥ, ΣΑΣ ΠΑΡΑΚΑΛΩ!... ΤΟ ΕΠΙΚΕΝΤΡΟ ΤΟΥ ΣΕΙΣΜΟΥ ΕΙΝΑΙ ΣΤΟ ΝΗΣΙ ΤΟΥ ΓΙΓΑΝΤΑ?...

ΝΑΙ! ΜΑ ΕΣΥ ΠΩΣ ΤΟ ΞΕΡΕΙΣ?...

ΘΑ ΣΑΣ ΤΟ ΕΞΗΓΗΣΩ ΣΤΟΝ ΔΡΟΜΟ, ΚΑΘΩΣ ΘΑ ΠΗΓΑΙΝΟΥΜΕ ΠΡΟΣ ΤΑ ΕΚΕΙ!..

ΩΡΑΙΑ!...

ΣΕ ΛΙΓΟ ΤΟ ΕΛΙΚΟΠΤΕΡΟ ΞΕΚΙΝΗΣΕ ΓΙΑ ΤΟ ΝΗΣΙ ΚΑΙ....

ΜΟΥΟΟΟ

ΑΚΚ.... ΑΥΤΟ ΠΟΥ ΥΠΟΨΙΑΖΟΜΟΥΝ!... ΧΟΡΕΥΕΙ ΚΑΘΩΣ ΑΚΟΥΕΙ ΤΟΥΣ Η-ΧΟΥΣ ΤΩΝ ΜΠΗΤΛΣ ΚΑΙ ΤΑ ΠΗΔΗ-ΜΑΤΑ ΤΟΥ, ΔΗΜΙΟΥΡΓΟΥΝ ΤΟΝ ΣΕΙΣΜΟ!...

ΣΠΑ!... ΕΞΩ ΦΤΩΧΕΙΑ!.. ΔΕΝ ΠΑΩ ΣΠΙΤΙ ΜΟΥ ΑΠΟΨΕ!...

ΡΟΜΠΛ... ΡΟΜΠΛ...

ΘΑ ΤΟΝ ΦΩΝΑΞΩ!.. ΘΑ Μ'Α-ΚΟΥΣΗ ΑΡΑΓΕ?.. ΓΚΡΙΣΣΙΝΟ! ΓΚΡΙΣΣΙΝΟΟΟ....

ΓΚΟΥΛΠ!.. ΔΕΝ ΜΕ ΑΚΟΥΕΙ!..

ΑΚΟΥ ΝΑ ΔΗΣ ΤΙ ΘΑ ΚΑΝΩ!...

nhanisk

ΘΑ ΠΕΡΑΣΩ ΜΠΡΟΣΤΑ ΑΠ' ΤΗΝ ΜΥΤΗ ΤΟΥ ΚΑΙ ΕΤΣΙ Θ'ΑΝΑΓΚΑΣΤΗ ΝΑ ΜΑΣ ΔΗ!...

ΟΥΛΑΠ!.. ΕΝΑ ΕΛΙΚΟΠΤΕΡΟ!...

ΚΑΙ ΕΤΣΙ...

ΘΑ ΠΡΟΣΓΕΙΩΘΩ ΠΑΝΩ ΣΤΟ ΧΕΡΙ ΤΟΥ!...

ΕΣΥ ΕΙΣΑΙ, ΡΕΒΥΘΟΥΛΗ?!... ΤΙ ΘΕΛΕΙΣ ΕΔΩ, ΤΕΤΟΙΑ ΩΡΑ, ΟΜΩΣ, Ε?...

ΝΑ ΣΟΥ ΠΩ ΚΑΤΙ ΑΜΕΣΩΣ!

ΠΕΡΑΣΕ ΠΙΑ Η ΜΟΔΑ ΤΩΝ ΜΠΗΤΛΣ ΚΑΙ ΔΕΝ ΤΟΥΣ ΑΚΟΥΕΙ ΠΙΑ ΚΑΝΕΝΑΣ!...

Π'ΑΥΤΟΝ ΤΟΝ ΛΟΓΟ, ΣΟΥ ΕΦΕΡΑ ΚΑΤΙ ΑΛΛΟΥΣ ΔΙΣΚΟΥΣ ΜΕ ΤΡΑΓΟΥΔΙΑ ΠΟΥ ΑΡΕΣΟΥΝ Σ'ΟΛΟΝ ΤΟΝ ΚΟΣΜΟ!....

ΜΠΡΟΥΝΟ ΣΕΡΤΖΙ

ΣΕ ΛΙΓΟ....

ΕΙ'... ΑΥΤΟΣ ΕΙΝΑΙ Ο.... ΜΠΡΟΥΝΟ ΣΕΡΤΖΙ!...

ΤΟ ΚΑΤΑΛΑΒΕΣ, ΒΛΕΠΩ!.. ΤΡΑΓΟΥΔΑΕΙ ΠΟΛΥ ΩΡΑΙΑ!...

phanisk

ΩΡΑΙΟ ΕΙΝΑΙ!... ΜΟΝΟ ΠΟΥ ΝΑ.....
ΑΟΥΟΥΧ!.... ΝΥΣΤΑΖΩ ΠΟΛΥ!... ΖΖ...
ΖΖΖ... ΖΖ... ΖΖΖΖ... ΖΖ...

ΑΥΤΟ ΗΘΕΛΑ ΚΙ'ΕΓΩ!...

ΕΙΣΑΙ ΠΡΑΓΜΑΤΙΚΟΣ ΗΡΩΑΣ, ΡΕΒΥΘΟΥΛΗ!... ΕΣΩΣΕΣ ΤΗΝ ΠΟΛΙ ΜΑΣ ΑΠΟ ΚΑΤΑΣΤΡΟΦΗ!..

ΔΕΝ ΜΠΟΡΩ ΝΑ ΚΑΤΑΛΑΒΩ ΜΟΝΟ ΠΩΣ ΗΣΟΥΝ ΤΟΣΟ ΣΙΓΟΥΡΟΣ ΟΤΙ Ο ΓΙΓΑΝΤΑΣ ΓΚΡΙΣΙΝΟ ΘΑ ΚΟΙΜΟΤΑΝ ΕΞΩ! ΑΜΕΣΩΣ!-ΠΕΣ ΜΟΥ!

ΕΙΝΑΙ ΑΠΛΟ!.... ΤΟ ΔΟΚΙΜΑΣΑ Ο ΙΔΙΟΣ!... ΤΑ ΤΡΑΓΟΥΔΙΑ ΤΩΝ ΜΠΗΤΛΣ ΜΕ ΞΥΠΝΟΥΝ!... ΕΝΩ ΤΑ ΤΡΑΓΟΥΔΙΑ ΤΟΥ ΜΠΡΟΥΝΟ ΣΕΡΤΖΙ ΜΕ ΚΟΙΜΙΖΟΥΝ!... ΑΥΤΟ ΕΙΝΑΙ ΟΛΟ!... ΚΑΙ ΤΩΡΑ ΑΣ ΚΟΙΜΗΘΩ ΠΡΙΝ ΕΡΘΗ Ο ΠΟΠΑΥ!..

ΜΠΡΟΥΝΟ ΣΕΡΤΖ!

ΤΕΛΟΣ

phanisk

Ο ΖΟΡΡΟ-ΛΟΥΚΑΝΙΚΟ

Ο ΠΟΛΛΟΙ ΠΑΡΑΚΟΛΟΥΘΕΙ ΜΙΑ ΤΑΙΝΙΑ ΤΗΣ ΣΕΙΡΑΣ "ΖΟΡΡΟ" ΣΤΗΝ ΤΗΛΕΟΡΑΣΗ!...

ΑΥΤΟΣ Ο ΖΟΡΡΟ ΕΙΝΑΙ ΠΕΡΙΦΗΜΟΣ!.. ΑΛΗΘΙΝΟΣ ΗΡΩΑΣ!... ΙΚΑΝΟΣ, ΔΥΝΑΤΟΣ, ΘΑΡΡΑΛΕΟΣ!...

ΠΑΙΡΝΕΙ ΑΠΟ ΕΚΕΙΝΟΥΣ ΠΟΥ ΕΧΟΥΝ ΓΙΑ ΝΑ ΤΑ ΔΩΣΗ Σ'ΕΚΕΙΝΟΥΣ ΠΟΥ ΔΕΝ ΕΧΟΥΝ!... ΑΣ ΑΦΗΣΟΥΜΕ ΤΟ ΣΗΜΑΔΙ ΠΟΥ ΑΦΗΝΕΙ ΟΠΟΥ ΠΕΡΑΣΗ!...

ΚΑΙ ΚΑΝΕΝΑΣ ΔΕΝ ΞΕΡΕΙ ΠΟΙΟΣ ΠΡΑΓΜΑΤΙΚΑ ΕΙΝΑΙ Ο ΖΟΡΡΟ!... ΓΙΑΤΙ ΑΡΑΓΕ ΝΑ ΕΡΧΕΤΑΙ ΚΑΙ ΝΑ ΦΕΥΓΗ ΕΤΣΙ, ΚΡΥΜΜΕΝΟΣ ΚΑΤΩ ΑΠΟ ΤΗΝ ΜΑΣΚΑ?...

phanisk

ΑΚΚ... ΔΕΝ ΥΠΑΡΧΕΙ ΜΠΟΥΚΙΑ ΩΜΗ ΣΤΟ ΝΤΟΥΛΑΠΙ!... ΝΑ. ΕΔΩ ΧΡΕΙΑΖΕΤΑΙ Ο ΖΟΡΡΟ!... ΓΙΑΤΙ ΥΠΑΡΧΟΥΝ ΑΛΛΟΙ ΠΟΥ ΤΗΝ ΠΕΡΝΑΝΕ.... ΖΩΗ ΚΑΙ ΚΟΤΤΑ!...

ΜΕΣΑ ΣΤΟ ΣΠΙΤΙ ΤΟΥ ΠΟΠΑΥ...

ΣΗΜΕΡΑ ΠΕΙΝΑΩ ΣΑΝ ΛΥΚΟΣ!...

ΚΙ'ΕΓΩ!... ΤΙ ΚΑΛΟ ΜΑΣ ΕΤΟΙΜΑΖΕΣ ΣΗΜΕΡΑ, ΟΛΙΒ?...

ΩΡΑΙΟΤΑΤΑ, ΓΕΜΙΣΤΑ ΩΜΑΚΙΑ ΤΗΣ ΦΟΡΜΑΣ!...

ΖΛΟΥΡΠ!

ΑΛΤ!... ΑΚΙΝΗΤΟΙ ΟΛΟΙ!...

ΟΥΛΠ!... ΠΟΙΟΣ ΕΙΝΑΙ ΑΥΤΟΣ?

ΕΙΜΑΙ Ο ΖΟΡΡΟ-ΛΟΥΚΑΝΙΚΟ, ΠΟΥ ΠΑΙΡΝΕΙ ΑΠ'ΑΥΤΟΥΣ ΠΟΥ ΕΧΟΥΝ ΓΙΑ ΝΑ ΔΩΣΗ Σ'ΕΚΕΙΝΟΥΣ ΠΟΥ ΔΕΝ ΕΧΟΥΝ!...

?!?

2

phanisk

ΘΑ ΚΑΝΩ ΑΡΧΗ ΜΙΑΥΤΑ ΤΑ ΩΜΑΚΙΑ ΤΗΣ ΦΟΡΜΑΣ!... ΒΛΕΠΩ ΠΩΣ ΤΗΝ ΠΕΡΝΑ-ΤΕ ΚΟΤΣΑΝΙ!...

ΕΪΠ!!!_

ΔΕΝ ΕΙΝΑΙ ΔΙΚΑ ΣΟΥ!.. ΦΥΓΕ ΑΠΟ ΔΩ, ΠΑΛΗΟ-ΚΛΕΦΤΑΡΕ! ΘΑ ΜΟΥ ΠΗΣ ΕΣΥ...

ΑΣΕ ΤΑ ΞΟΡΙΛΙΚΑ_ ΚΑΙ ΜΑΘΕ, ΟΤΙ Ο ΖΟΡΡΟ-ΛΟΥΚΑΝΙΚΟ ΑΓΩΝΙΖΕΤΑΙ ΓΙΑ ΤΗΝ ΚΟΙΝΩΝΙΚΗ ΔΙΚΑΙΟΣΥ-Ν.Η. ΝΑΙ!

ΕΝΩ ΕΣΕΙΣ ΤΗΝ ΚΑΝΕΤΕ ΤΑΡΑΤΣΑ, ΥΠΑΡΧΟΥΝ ΑΛΛΟΙ ΠΟΥ ΛΕΝΕ ΤΟ ΩΜΙ ΩΜΑΚΙ!...

...ΑΣΕ ΛΟΙΠΟΝ ΑΥΤΑ ΠΟΥ ΞΕΡΕΙΣ!_

ΖΟΜΠ!...

ΤΑ ΒΛΕΠΕΙΣ ΑΥΤΑ ΤΑ ΩΜΙΑ? ΤΡΕΧΟΥΝ ΤΑ ΣΑΛΙΑ ΜΟΥ, ΑΛ-ΛΑ ΔΕΝ ΘΑ ΦΑΩ ΜΠΟΥΚΙΒ!... ΘΑ ΤΑ ΔΩΣΩ Σ'ΑΥΤΟΥΣ ΠΟΥ ΠΕΙΝΟΥΝ!....

ΜΕ ΘΕΩΡΕΙΣ, ΛΟΙ-ΠΟΝ, ΑΚΟΜΑ ΠΑ-ΛΗΟΚΛΕΦΤΑΡΟ!...

ΟΧΙ !... ΠΑΩ ΠΑΣΣΟ!

ΚΑΙ ΤΩΡΑ ΑΝΤΙΟ!_ Ο ΖΟΡΡΟ-ΛΟΥ-ΚΑΝΙΚΟ, Θ'ΑΦΗΣΗ ΕΝΑ ΣΗ-ΜΑΔΙ ΟΤΙ ΠΕΡΑΣΕ ΑΠΟ ΔΩ!...

ΓΚΟΥΛΠ!...

phantok

ΕΓΩ ΔΕΝ ΞΕ-ΡΩ... ΠΕΙΝΑΩ ΠΟΛΥ!...

ΥΠΑΡΧΟΥΝ ΚΑΙ ΑΛ-ΛΟΙ, ΡΕΒΥΘΟΥΛΗ, ΠΟΥ ΠΕΙΝΑΝΕ ΠΙΟ ΠΟΛΥ ΑΠΟ ΜΑΣ!...

ΠΩΣ ΜΠΟΡΕΙ ΝΑ ΥΠΑΡΧΗ ΠΕ-ΡΙΣΣΟΤΕΡΗ "Η ΛΙΓΩΤΕΡΗ ΠΕΙΝΑΣ "Η ΠΕΙΝΑΣ, "Η ΔΕΝ ΠΕΙΝΑΣ! ΕΤΣΙ ΔΕΝ ΕΙΝΑΙ?...

ΑΜ... ΔΕΝ ΕΙΝΑΙ ΕΤΣΙ!.. ΑΛΛΟ, ΤΟ-ΤΕ ΠΟΥ ΠΕΙΝΑΣ ΚΑΙ ΕΧΕΙΣ, ΚΙ' ΑΛΛΟ ΟΤΑΝ ΔΕΝ ΕΧΕΙΣ!...

ΩΡΑΙΑ... ΠΕΙΝΑΣ!.. ΕΤΣΙ ΔΕΝ ΕΙΝΑΙ?.. ΦΑΕ ΛΟΙΠΟΝ ΑΔΕΙΟ ΠΙΑΤΟ, ΘΑ ΣΟΥ ΚΑΝΗ ΠΟΛΥ ΚΑΛΟ!...

ΜΠΑ!... ΘΑ ΜΟΥ ΠΕΣΗ ΒΑΡΥ!...

ΕΙΝΑΙ ΩΡΑ Γ' ΑΣΤΕΙΑ, ΤΩΡΑ?

ΟΧΙ... ΑΛΛΑ Ο ΖΟΡΡΟ-ΛΟΥ-ΚΑΝΙΚΟ, ΘΑ ΦΕΡΗ ΤΙΠΟΤΑ ΚΑΙ ΓΙΑ ΜΑΣ!

ΤΑ ΩΜΑΚΙΑ ΑΠΟ-ΚΛΕΙΣΤΗΚΑΝ ΝΑ ΤΑ ΦΕΡΗ ΠΙΣΩ!_

ΜΑΣ ΤΑ ΠΗΡΕ ΝΑ ΤΑ ΜΟΙΡΑΣΗ ΤΟΤΕ ΠΟΥ ΕΙΧΑΜΕ... ΤΩΡΑ ΠΟΥ ΔΕΝ ΕΧΟΥΜΕ, ΘΑ ΜΑΣ ΦΕΡΗ!...

ΘΑ ΠΑΩ ΝΑ ΒΡΩ ΤΟΝ ΖΟΡΡΟ-ΛΟΥ-ΚΑΝΙΚΟ! ΠΑΩ!...

ΠΕΡΙΜΕΝΕ!.. ΘΑ ΕΡΘΟΥΜΕ ΚΙ' ΕΜΕΙΣ!...

phanisk

ΕΛΑ, ΚΟΣΜΕ!... Ε, ΡΕ ΩΜΑΚΙΑ ΠΟΥ ΕΧΩ ΣΗΜΕΡΑ!... ΔΩΣΕ ΜΟΥ ΚΑΙ ΕΜΕΝΑ, ΜΠΑΡΜΠΑ!... ΩΠΟ-ΠΟ-ΠΟ, ΤΙ ΕΙΝΑΙ ΤΟΥΤΑ!...

Ωμακια

ΦΕΡΤΑ!...

ΕΓΩ!!!

ΤΑ ΠΗΡΑΤΕ ΟΛΑ?.. ΣΑΣ ΚΑΝΩ ΚΑΙ ΕΚΠΤΩΣΗ!.. ΜΟΝΟΝ 3 ΔΟΛΛΑΡΙΑ!...

ΚΑΝΕΙΣ ΚΑΠΟΙΟ ΛΑΘΟΣ, ΦΙΛΕ!...

ΔΕΝ ΒΛΕΠΕΙΣ?... ΕΓΩ ΕΙΜΑΙ Ο ΖΟΡΡΟ ΛΟΥΚΑΝΙΚΟ!.. ΞΕΡΕΙΣ ....ΠΟΥ ΠΑΙΡΝΕΙ ΑΠΟ ΕΚΕΙΝΟΥΣ ΠΟΥ ΕΧΟΥΝ ΚΑΙ ΔΙΝΕΙ Σ'ΕΚΕΙΝΟΥΣ ΠΟΥ ΔΕΝ ΕΧΟΥΝ!... ΤΖΑΜΠΑ ΔΙΝΩ, ΤΖΑΜΠΑ - ΠΑΙΡΝΩ ΕΓΩ!..

ΔΕΝ ΤΙ ΑΦΗΝΕΙΣ ΑΥΤΑ, ΠΑΛΗΟΚΛΕΦΤΗ, Ε?

ΛΑΒΕ ΤΩΡΑ ΤΟ ΣΗΜΑΔΙ ΤΟΥ ΖΟΡΡΟ- ΛΟΥΚΑΝΙΚΟ, ΓΙΑ ΝΑ ΜΕ ΘΥΜΑΣΑΙ, ΕΞΥΠΝΑΚΙΑ!...

ΑΑΑΧ!

pharisk

ΕΤ!... ΜΗΠΩΣ ΠΕΡΑΣΕ ΑΠΟ ΕΔΩ Ο ΖΟΡΡΟ-ΛΟΥΚΑΝΙΚΟ?....

ΧΜΜ... ΜΗΝ ΤΟΝ ΕΙΔΑΤΕ ΤΟΝ ΠΑ-ΝΑΓΗ!... ΜΟΥ ΑΡ-ΠΑΞΕ ΤΑ ΩΜΑΚΙΑ ΚΙ'ΕΦΥΓΕ!...

ΚΥΤΤΑΞΤΕ!.. ΜΟΥ ΑΦΗΣΕ ΚΑΙ ΤΟ ΣΗΜΑΔΙ ΤΟΥ ΚΙΟΛΑΣ!..

ΚΙ'ΕΜΕ-ΝΑ ΤΟ ΙΔΙΟ!

ΑΠΟ ΕΔΩ ΤΟ ΕΣΚΑΣΕ!...

ΠΡΕΠΕΙ ΝΑ ΤΟΝ ΒΡΩ ΟΠΩΣΔΗΠΟΤΕ ΠΡΟΤΟΥ ΤΑ ΜΟΙΡΑ-ΣΗ Σ'ΑΛΛΟΥΣ!...

ΠΟΥ ΘΑ ΜΟΥ ΠΑΕΙ!.. ΘΑ ΜΑΡΤΥΡΗΣΗ ΤΟ ΓΑΛΑ ΠΟΥ ΕΦΑΓΕ!..

ΕΕΠ!... ΝΑ ΜΙΑ ΚΑΛΗ ΔΟΥΛΕΙΑ!... ΤΟ ΩΡΜΙ ΔΕΝ ΚΑΤΕΒΑΙΝΕΙ ΚΑΤΩ ΧΩΡΙΣ ΝΑ ΣΥΝΟΔΕΥΕ-ΤΑΙ ΑΠΟ ΜΙΑ ΤΕΤΟΙΑ ΛΙΧΟΥΔΙΑ!...

ΣΑΛΑΜΙ

pranisk

ΘΕΛΕΤΕ ΤΙΠΟΤΑ ΑΛΛΟ, ΚΥΡΙΑ?

ΜΙΑ ΣΤΙΓΜΗ ΝΑ ΣΚΕΦΤΩ!... ΓΙΑ ΒΟΗΘΗΣΤΕ ΜΕ... ΤΙ ΑΛΛΟ ΚΑΛΟ ΕΧΕΙ ΤΟ ΚΑΤΑΣΤΗΜΑ ΣΑΣ?....

Α...ΝΑΙ!... ΕΧΟΥΜΕ ΚΑΙ ΩΡΑΙΑ ΛΑΧΤΑΡΙΣΤΑ ΩΜΑΚΙΑ ΤΗΣ ΦΟΡΜΑΣ!

ΑΥΤΑ ΜΑΛΙΣΤΑ!

ΛΟΓΑΡΙΑΖΕΤΕ ΧΩΡΙΣ... ΤΟΝ ΞΕΝΟΔΟΧΟ!... ΑΥΤΑ ΟΛΑ, ΤΑ ΠΑΙΡΝΩ ΕΓΩ!...

ΟΥΛΠ!...

Ο ΖΟΡΡΟ-ΛΟΥΚΑΝΙΚΟ ΠΑΙΡΝΕΙ ΑΠΟ ΕΚΕΙΝΟΥΣ ΠΟΥ ΕΧΟΥΝ ΓΙΑ ΝΑ ΔΩΣΗ Σ'ΕΚΕΙΝΟΥΣ ΠΟΥ ΔΕΝ ΕΧΟΥΝ!...

ΣΥΜΦΩΝΟΙ, ΚΥΡΙΕ ΖΟΡΡΟ! ΑΛΛΑ ΠΡΕΠΕΙ ΝΑ ΤΑ ΠΛΗΡΩΣΗΣ ΠΡΩΤΑ!...

ΚΑΤΙ ΜΟΥ ΕΙΠΕΣ ΤΩΡΑ!... ΠΑΡΕ ΤΟ ΣΗΜΑΔΙ ΤΟΥ ΖΟΡΡΟ ΚΑΙ... ΚΡΑΤΑ ΤΑ ΡΕΣΤΑ!...

ΒΟΗΘ....!

phanisk

ΣΤΑΜΑΤΗΣΤΕ ΤΟΝ!... ΕΙΝΑΙ ΚΛΕΦΤΗΣ!...

ΕΠ!... ΕΧΕΙ ΚΑΙ ΤΟΥΤΟΣ ΤΟ ΣΗΜΑΔΙ ΤΟΥ ΖΟΡΡΟ-ΛΟΥΚΑΝΙΚΟ!....

ΤΟΣΚΑΣΕ ΑΠΟ ΤΟΥΤΗ ΤΗΝ ΜΕΡΙΑ!... Ο ΕΝΑΣ ΝΑ ΠΑΗ ΑΠΟ ΕΚΕΙ, ΜΗΝ ΣΑΣ ΦΥΓΗ!...

ΘΑ ΤΟΝ ΠΡΟΦΤΑΣΩ ΑΡΑΓΕ ΠΡΟΤΟΥ ΤΑ ΔΩΣΗ?...

ΑΝ ΔΕΝ ΤΟΝ ΠΙΑΣΩ, ΘΑ ΣΚΑΣΩ ΣΗΜΕΡΑ!... ΤΟΝ ΑΛΗΤΑΡΑ, ΠΟΥ ΘΕΛΕΙ ΝΑ ΠΑΡΑΣΤΗΣΗ ΤΟΝ ΗΡΩΑ!... ΑΡΑΧ!...

ΕΤ... ΑΝΟΙΞΤΕ!... ΟΠΟΙΟΣ ΕΧΕΙ, ΘΑ ΔΩΣΗ Σ'ΑΥΤΟΝ ΠΟΥ ΔΕΝ ΕΧΕΙ!... ΕΡΧΕΤΑΙ Ο ΖΟΡΓΟ-ΛΟΥΚΑΝΙΚΟ, ΤΩΡΑ ΜΕΣΑ!...

Trattoria

ΣΕ ΛΙΓΟ ΘΑ ΕΡΘΟΥΝ ΟΙ ΟΡΕΙΒΑΤΕΣ ΓΙΑ ΝΑ ΓΙΟΡΤΑΣΟΥΝ ΤΗΝ 80Η ΕΠΕΤΕΙΟ ΤΟΥ ΣΩΜΑΤΕΙΟΥ ΤΟΥΣ!...

ΕΙΝΑΙ ΟΛΑ ΕΤΟΙΜΑ, ΑΦΕΝΤΙΚΟ!... ΠΑΡΗΓΓΕΙΛΑΝ 100 ΜΠΟΥΚΑΛΙΑ ΚΡΑΣΙ ΚΑΙ 300 ΩΜΑΚΙΑ ΤΗΣ ΦΟΡΜΑΣ!...

phanisk

ΑΛΛΟΙΩΣ ΥΠΟΛΟΓΙΖΕΤΕ ΚΑΙ ΑΛΛΑ ΣΑΣ ΒΡΙΣΚΟΥΝ!...

ΟΥΛΑΠ!...

ΜΑ ΕΣΕΙΣ ΔΕΝ ΦΑΙΝΕΣΤΕ ΟΡΕΙΒΑΤΗΣ!...

ΕΙΠΑ ΕΓΩ ΤΕΤΟΙΟ ΠΡΑΓΜΑ! ΕΙΜΑΙ Ο ΖΟΡΡΟ-ΛΟΥΚΑΝΙΚΟ, ΠΟΥ ΠΑΙΡΝΕΙ ΑΠ' ΑΥΤΟΝ ΠΟΥ ΕΧΕΙ... Κ.Λ.Π.... Κ.Λ.Π.!.. ΒΑΡΕΘΗΚΑ ΝΑ ΤΟ ΛΕΩ ΠΙΑ!..

ΚΑΤΩ ΤΑ ΧΕΡΙΑ!

ΕΕΥΠ!...

ΑΑΑΧ!..

ΠΑΡΤΕ ΤΩΡΑ ΑΠΟ ΕΝΑ ΣΗΜΑΔΙ ΤΟΥ ΖΟΡΡΟ-ΛΟΥΚΑΝΙΚΟ!... ΕΤΣΙ!...

ΟΟΟΧ!

phanisk

ΠΙΑΣΤΕ ΤΟΝ!... ΜΑΣ ΚΑΤΑΚΛΕΨΕ!...

ΣΤΑΜΑΤΗΣΤΕ ΤΟΝ! ΜΑΣ ΚΑΤΑΣΗΜΑΔΕΨΕ!...

ΗΤΑΝ ΠΡΑΓΜΑΤΙΚΑ Ο ΖΟΡΡΟΛΟΥΚΑΝΙΚΟ?... ΕΙΔΕΣ ΚΑΛΑ ΕΣΥ?...

ΚΟΡΟΪΔΕΥΟΜΑΣΤΕ ΤΩΡΑ?.. ΜΟΥ ΑΡΠΑΞΕ 300 ΨΩΜΑΚΙΑ ΤΗΣ ΦΟΡΜΑΣ!...

ΕΕ.... ΑΥΤΑ ΔΕΝ ΠΡΟΦΤΑΙΝΕΙ ΝΑ ΤΑ ΜΟΙΡΑΣΗ ΟΛΑ!.. ΚΑΤΙ ΘΑ ΜΕΙΝΗ ΚΑΙ ΓΙΑ ΜΕΝΑ!...

ΕΪ... ΚΟΨΕ ΛΙΓΑΚΙ ΦΟΡΑ, ΕΡΧΟΜΑΣΤΕ ΚΙ'ΕΜΕΙΣ!... ΝΑ ΠΕΣΟΥΜΕ ΑΠΑΝΩ ΤΟΥ, ΟΛΟΙ ΜΑΖΙ!...

ΠΦΦΦ... ΟΥΦΦ... ΠΦΦ... ΠΑΡΑΦΟΥΣΚΩΣΕ ΤΟ ΣΑΚΚΙ!... ΑΔΥΝΑΤΟΝ ΝΑ ΠΡΟΧΩΡΗΣΩ!... Ο ΖΟΡΡΟ ΕΧΕΙ ΑΛΟΓΟ, ΕΓΩ ΜΕΤΙ ΝΑ ΠΑΩ?!...

ΝΟΜΙΖΩ ΠΩΣ ΕΙΝΑΙ ΑΡΚΕΤΑ ΓΙΑ ΣΗΜΕΡΑ!... ΜΗΝ ΤΑ ΘΕΛΟΥΜΕ ΚΑΙ ΟΛΑ ΔΙΚΑ ΜΑΣ!... Ο ΘΕΟΣ ΑΓΑΠΑΕΙ ΤΟΝ ΚΛΕΦΤΗ... ΑΓΑΠΑΕΙ ΟΜΩΣ ΚΑΙ ΤΟΝ ΝΟΙΚΟΚΥΡΗ, ΕΤΣΙ ΕΙΝΑΙ ΠΑΝΤΑ!...

phanisk

Ο ΖΟΡΡΟ-ΛΟΥΚΑΝΙΚΟ ΠΑΙΡΝΕΙ ΑΠ'ΑΥΤΟΝ ΠΟΥ ΕΧΕΙ, ΓΙΑ ΝΑ ΔΩΣΗ Σ'ΕΚΕΙΝΟΝ ΠΟΥ ΔΕΝ ΕΧΕΙ... ΚΑΙ ΕΓΩ, ΠΡΟΣ ΣΤΙΓΜΗΝ.... "ΔΕΝ ΕΧΩ"!....

ΑΡΦ!...

ΜΙΑ ΣΤΙΓΜΗ, ΖΟΡΡΟ-ΛΟΥΚΑΝΙΚΟ!....

ΚΙ'ΕΓΩ ΔΕΝ ΕΧΩ!... ΕΜΕΙΝΑ ΝΗΣΤΙΚΟΣ ΚΑΙ ΑΔΕΚΑΡΟΣ!.. ΩΩΜΑΚΙΑ ΕΧΩ ΑΠΙΤΗΝ ΚΑΘΑΡΗ ΔΕΥΤΕΡΑ ΝΑ ΙΔΩ!..

ΕΪΠ!...

ΠΑΡΕ ΕΝΑ ΚΑΙ... ΚΟΨΕ ΔΡΟΜΟ!...

ΜΑ...

...ΧΡΕΙΑΖΟΜΑΙ ΠΕΡΙΣΣΟΤΕΡΑ, ΓΙΑ ΟΛΗ ΤΗΝ ΟΙΚΟΓΕΝΕΙΑ!... ΜΕ ΠΕΡΙΜΕΝΟΥΝ ΜΕ ΧΕΡΙΑ ΓΕΜΑΤΑ!...

ΣΤΑΣΟΥ, ΚΑΚΟΡΟΙΖΙΚΕ!.. ΜΕ ΚΑΤΑΛΗΣΤΕΨΕΙΣ!..

ΕΙΠΑΜΕ ΜΟΝΟ ΕΝΑ... ΦΥΓΕ ΑΠΟ ΤΟ ΤΣΟΥΒΑΛΙ!..

ΑΥΤΗ ΕΙΝΑΙ Η ΔΙΚΑΙΟΣΥΝΗ ΣΑΣ, ΚΥΡΙΕ.... ΛΟΥΚΑΝΙΚΟ?

pharmisk

...ΕΣΥ ΝΑ ΠΑΡΗΣ ΤΟΣΑ ΚΑΙ ΟΙ ΑΛΛΟΙ... ΤΙ ΠΟΤΑ ?.. ΠΟΙΟΣ ΘΕΟΣ ΘΑ ΣΟΥ ΤΟ ΣΥΓΧΩΡΕΣΕΙ?!

ΣΙΩΠΗ, ΜΙΚΡΟΣ! ΤΟ ΠΟΙΟΣ ΘΑ ΠΑΡΗ ΚΑΙ ΤΟ ΠΟΙΟΣ ΔΕΝ ΘΑ ΠΑΡΗ, ΕΙΝΑΙ ΔΙΚΗ ΜΟΥ ΔΟΥΛΕΙΑ!...

ΑΡΠΑΞΕ ΤΟ ΣΗΜΑΔΙ ΚΑΙ ΦΥΓΕ! ΣΑΝ ΠΟΛΥ ΑΝΑΚΑΤΕΥΕΣΑΙ ΣΤΗΝ "ΥΠΟΘΕΣΗ ΖΟΡΡΟ"!...

ΚΑΙ ΑΛΛΟ ΣΗΜΑΔΙ?!...

ΣΗΜΑΔΙ ΣΤΟ ΣΗΜΑΔΙ, ΜΟΥ ΚΟΥΡΕΛΙΑΣΕΣ ΤΟ ΠΑΝΤΕΛΟΝΙ!.. ΤΩΡΑ ΚΑΤΑΛΑΒΑ ΤΙ ΣΚΟΥΛΙΚΙΑΣΜΕΝΟ... ΛΟΥΚΑΝΙΚΟ ΕΙΣΑΙ ΕΣΥ!...

ΟΥΛΑΠ!....

ΠΛΗΡΩΣΕ ΜΟΥ, ΤΟ ΠΑΝΤΕΛΟΝΙ. ΤΩΡΑ ΑΜΕΣΩΣ!

ΓΚΑΣΠ!... ΑΦΗΣΕ ΜΕ, ΘΑ ΜΕ ΣΤΥΨΗΣ!.. ΔΕΝ ΒΓΑΖΕΙΣ ΤΙΠΟΤΑ!...

ΘΑ ΜΟΥ ΕΡΘΗ ΣΥΓΚΟΠΗ!.... Ο ΠΟΛΝΤΟ!!!

ΘΕΕ ΜΟΥ... ΔΕΝ Μ' ΕΧΕΙΣ ΧΡΙΣΤΙΑΝΟ!?.... ΗΤΑΝ ΑΝΑΓΚΗ ΝΑ ΤΟ ΠΑΘΩ ΚΑΙ ΑΥΤΟ?!...

ΒΡΕ-ΒΡΕ-ΒΡΕ!... ΤΟΝ ΖΟΡΟ-ΛΟΥΚΑΝΙΚΟ!!!... ΩΣΤΕ ΕΣΥ Η ΣΟΥΝ ΠΟΥ ΕΠΑΙΡΝΕΣ ΑΠΟ ΕΚΕΙΝΟΥΣ ΠΟΥ ΕΧΟΥΝ ΓΙΑ ΝΑ ΤΑ ΦΑΣ ΕΣΥ ΠΟΥ ΕΙΣΑΙ ΑΧΟΡΤΑΓΟΣ. ΕΤΣΙ, Ε?...

ΣΟΜΠ!... ΜΕ ΘΕΡΙΕΨΕ Η ΠΕΙΝΑ!.. ΤΙ ΗΘΕΛΕΣ ΝΑ ΚΑΝΩ?

phanisk

ΝΑΤΟΣ!...

ΡΙΧΤΗΤΕ ΠΑΝΩ ΣΤΟΝ ΚΛΕΦΤΑΡΟ!...

ΗΣΥΧΑΣΤΕ!... ΣΕ ΛΙΓΟ ΘΑ ΠΑΡΕΤΕ ΟΛΟΙ ΤΑ ΩΜΙΑ ΣΑΣ! ΣΑΣ ΤΑ ΠΡΟΣΦΕΡΕΙ Ο... ΖΟΡΡΟ... ΜΙΑ ΠΟΥ ΔΕΝ ΕΧΕΤΕ!...

ΜΠΡΟΣ, ΛΟΙΠΟΝ!... ΕΝΑΣ ΕΝΑΣ ΚΑΙ ΜΕ ΤΗΝ ΣΕΙΡΑ!... Ο ΚΑΘΕΝΑΣ ΤΑ ΔΙΚΑ ΤΟΥ!...

ΚΑΙ ΑΥΤΑ ΕΔΩ ΕΙΝΑΙ ΤΑ ΔΙΚΑ ΜΑΣ, ΡΕΒΥΘΟΥΛΗ!...

ΕΛΑ ΜΑΖΙ ΜΑΣ, ΠΟΛΝΤΟ!... ΥΠΑΡΧΕΙ ΚΑΙ ΓΙΑ ΣΕΝΑ ΜΙΑ ΘΕΣΗ ΣΤΟ ΤΡΑΠΕΖΙ ΜΑΣ, ΦΟΥΚΑΡΑ ΜΟΥ!...

ΕΤΣΙ!... ΣΑΝ ΖΟΡΡΟ-ΛΟΥΚΑΝΙΚΟ?!... ΧΕ-ΧΕ!

phanisk

ΑΥΤΗ ΕΙΝΑΙ Η ΑΛΗΘΙΝΗ ΚΟΙΝΩΝΙΚΗ ΔΙΚΑΙΟΣΥΝΗ... ΝΑ ΜΟΙΡΑΖΕΣΑΙ ΜΕ ΤΟΥΣ ΑΛΛΟΥΣ ΑΥΤΑ ΠΟΥ ΕΧΕΙΣ ΕΣΥ!...

ΓΚΝΑΜ... ΓΚΝΑΜ... ΓΚΝΑΜ...

ΟΥΤΕ ΟΤΑΝ ΤΑ ΕΙΧΕ ΜΕ ΤΟ ΤΖΟΥΒΑΛΙ. ΔΕΝ ΤΑ ΕΤΡΩΓΕ ΕΤΣΙ!...

ΟΥΛΑ!... ΠΟΥ ΕΙΝΑΙ ΤΑ ΩΜΑΚΙΑ?.. ΔΕΝ ΠΡΟΣΤΑΞΑ ΝΑ ΒΑΛΩ ΜΠΟΥΚΙΑ!...

ΤΑΧΑΨΕ ΟΛΑ! ΔΕΝ ΑΦΗΣΕ ΤΙΠΟΤΑ!...

ΧΜΜ...

ΕΜΜ...

ΓΚΡΡΡ!... ΤΩΡΑ ΝΑ ΔΗΣ ΑΠΟ ΜΕΝΑ ΣΗΜΑΔΙ ΠΟΥ ΘΑ ΠΑΡΗΣ, ΑΧΑΡΙΣΤΕ ΑΝΘΡΩΠΕ ΕΣΥ!....

ΓΚΡΡΡΡ!...

ΔΡΟΜΟΔΟ!...

ΤΕΛΟΣ 14

phanisk

Μ' ΑΥΤΟ ΤΟ ΚΟΛΠΟ ΠΕΤΥΧΑΙΝΩ ΠΕΝΤΕ ΝΙΚΕΣ ΚΑΙ ΕΧΩ ΤΟ ΚΕΦΑΛΙ ΜΟΥ ΗΣΥΧΟ!...

ΧΩΡΙΣ ΛΟΓΙΑ

ΕΠΙΤΕΛΟΥΣ ΚΑΤΑΦΕΡΑ ΝΑ ΑΠΟΜΑΚΡΥΝΘΩ ΑΠ' ΑΥΤΟΝ ΤΟΝ ΣΚΥΛΟ!...

ΘΑ ΣΕ ΠΕΤΑΞΩ ΜΙΑ ΣΤΙΓΜΗ ΟΣ ΤΟ ΓΚΑΡΑΖ, ΠΟΠΑΥ!...

phanisk

Ζητεῖστε ἀμέσως

τὸν ΜΕΓΑΛΟ ΤΑΡΖΑΝ

Κυκλοφόρησε μέ μία δισέλιδη ἀφίσσα τοῦ ΠΟΠΑΫ...

...γιά τό δωμάτιό σας...

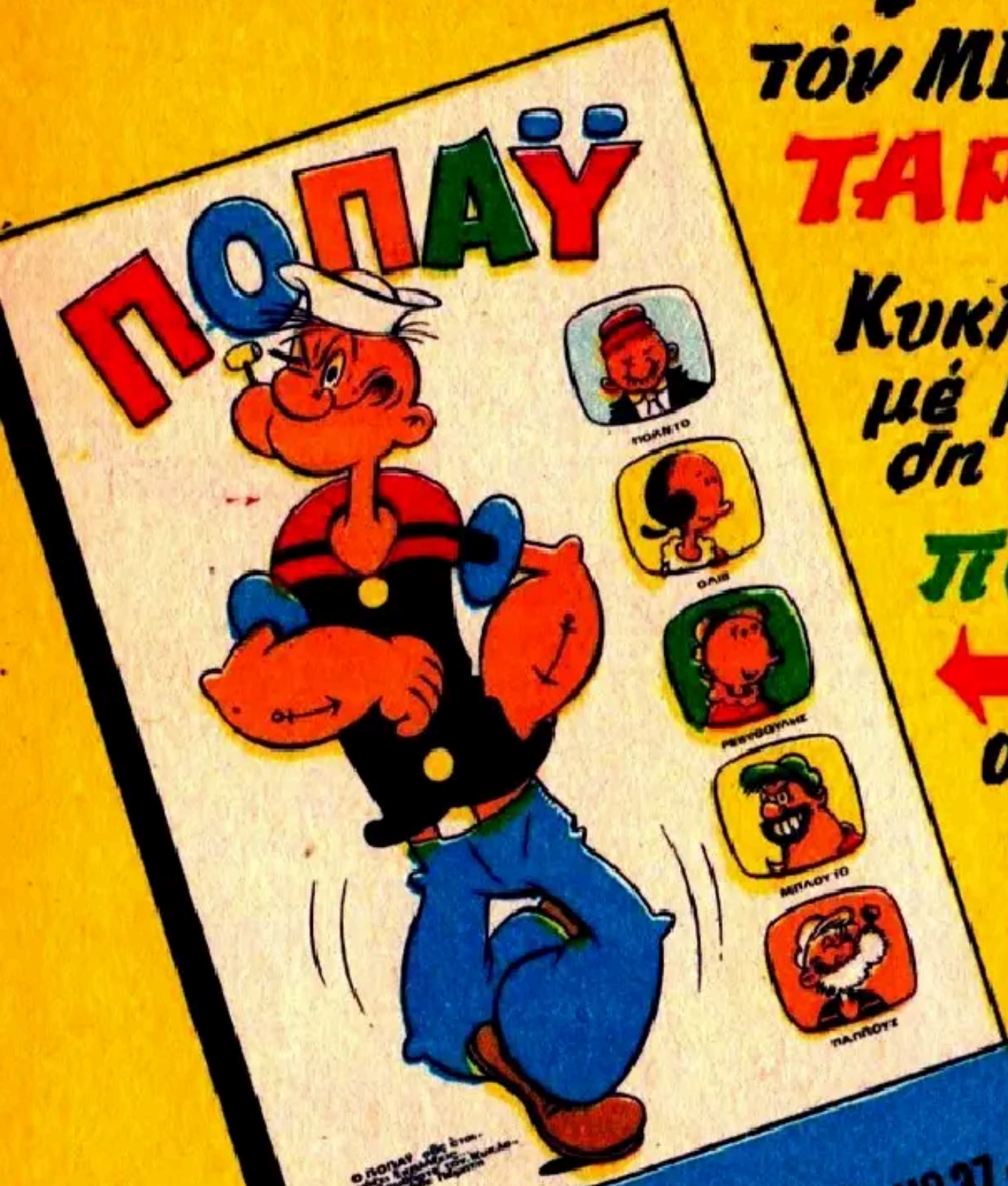

ΟΥΙΣΚΥ ΣΤΟΠ!

ΠΑΩ ΝΑ ΒΓΑΛΩ ΜΙΑ ΒΟΛΤΑ ΤΟΝ ΓΚΥΠ. ΚΑΙ ΕΡΧΟΜΑΙ!..

ΕΝΤΑΞΕΙ, ΠΑΤΕΡΑ!... ΜΑ, ΝΑ ΓΥΡΙΣΗΣ ΓΡΗΓΟΡΑ!... ΤΟ ΦΑΓΗΤΟ ΕΙΝΑΙ ΣΧΕΔΟΝ ΕΤΟΙΜΟ... Γ'ΑΚΟΥΣΕΣ?...

phanisk

ΚΑΙ ΠΡΟΠΑΝΤΟΣ, ΝΑ ΜΗΝ ΣΤΑΜΑΤΗΣΗΣ ΣΤΗΝ ΤΑΒΕΡΝΑ, ΕΝΤΑΞΕΙ?

ΕΓΩ?... ΣΤΗΝ ΤΑΒΕΡΝΑ?... ΜΑΤΙ ΛΕΣ?

ΑΛΛΟΙΜΟΝΟ ΣΟΥ. ΑΝ ΠΙΗΣ ΕΣΥ ΚΙ'ΕΝΑ ΟΥΤΣΙΚΥ!.. ΤΟΣΟ ΔΑ!..

ΚΑΤΑΛΑΒΑ.... ΟΧ!.. ΔΕΝ ΕΙΝΑΙ ΚΑΝΕΝΑ ΠΑΛΔΑΚΙ!...

Τ'ΑΚΟΥΣΕΣ, ΓΚΥΠΙ?... Ο ΠΟΠΑΥ ΔΕΝ ΜΟΥ ΕΧΕΙ ΕΜΠΙΣΤΟΣΥΝΗ!

ΝΟΜΙΖΕΙ ΟΤΙ ΑΛΛΗ ΟΡΕΞΗ ΔΕΝ ΕΧΩ ΠΑΡΑ ΝΑ ΤΡΕΧΩ ΣΤΗΝ ΤΑΒΕΡΝΑ!....

ΚΑΙ ΣΕ ΛΙΓΟ....

ΓΑΑΒ! ΓΑΑΒ!

ΑΚΚ... ΤΙ ΕΠΑΘΕΣ ΠΑΛΙ?!... ΣΤΑΜΑΤΑ! ΔΕΝ ΜΠΟΡΩ ΝΑ ΤΡΕΧΩ ΑΠΟ ΠΙΣΩ!..

pfanisk

ΓΚΟΥΛΠ!... ΔΕΝ Μ'ΑΚΟΥΕΙ!.. ΧΑΝΩ ΤΗΝ ΙΣΟΡΡΟΠΙΑ ΜΟΥ!...

ΑΟΥΧ!... ΓΚΟΥΑΠ!... ΚΑΤΑΡΑΜΕΝΕΣ ΦΑΛΑΙΝΕΣ!

1 ΓΚΥΠ ΣΥΝΕΧΙΣΕ ΤΟ ΤΡΕΞΙΜΟ...

ΓΚΡΡΡ!..

ΚΑΙ ΜΕΤΑ ΑΠΟ ΛΙΓΗ ΩΡΑ....

ΑΟΥΧΧ!...

ΑΡΩ!...

ΣΤΑΜΑΤΑ!... ΑΦΗΣΕ ΤΟΝ ΚΥΡΙΟ!... ΜΗ, ΓΚΥΠ!..

ΚΑΤΑΡΑΜΕΝΕ!... ΕΝΑΣ ΔΗΜΟΣΙΟΣ ΚΙΝΔΥΝΟΣ, ΔΕΝ ΕΠΡΕΠΕ ΝΑ ΚΥΚΛΟΦΟΡΗ ΕΤΣΙ ΧΩΡΙΣ ΤΟ ΦΙΜΩΤΡΟ!....

ΕΙΠ!... ΗΣΥΧΑΣΤΕ!

phantsk

ΔΕΝ ΤΟ ΕΚΑΝΕ ΕΞΙ ΕΠΙΤΗΔΕΣ Ο ΓΚΥΠ!... ΣΑΣ ΠΕΡΑΣΕ ΦΑΙΝΕΤΑΙ ΓΙΑ ΜΠΟΥΛΝΤΟΚ!... ΣΑΙ ΔΙΑΒΕΒΑΙΩ... ΟΤΙ ΜΑΛΛΟΝ ΑΥΤΟ ΕΙΝΑΙ!

ΔΕΝ ΣΑΣ ΕΠΙΤΡΕΠΩ ΝΑ ΜΕ ΠΡΟΣΒΑΛΕΤΕ ΕΤΣΙ!..

Ο ΣΚΥΛΟΣ ΣΑΣ ΜΟΥ ΕΠΕΤΕΘΗΚΕ ΚΑΙ ΘΕΛΩ ΑΠΟΖΗΜΙΩΣΙ ΓΙΑ ΝΑ ΜΗΝ ΠΑΩ ΣΤΗΝ ΑΣΤΥΝΟΜΙΑ. ΑΜΕΣΩΣ ΤΩΡΑ!

ΑΚΚ... ΟΧΙ!!!... ΟΧΙ ΣΤΗΝ ΑΣΤΥΝΟΜΙΑ!...

ΘΕΛΕΤΕ Ν' ΑΠΟΖΗΜΙΩΘΗΤΕ?... ΟΡΙΣΤΕ ΛΟΙΠΟΝ!... ΘΑ ΚΡΑΤΩ ΓΕΡΑ ΤΟΝ ΣΚΥΛΟ ΚΙ' ΕΣΕΙΣ ΘΑ ΤΟΝ ΔΑΓΚΩΣΕΤΕ!...

ΠΩΣ?!... ΜΕ ΚΟΡΟΪΔΕΥΕΤΕ ΚΙΟΛΑΣ, Ε?...

ΔΕΝ ΣΚΕΦΤΗΚΑ ΚΑΤΙ ΤΕΤΟΙΟ! ΕΓΩ...

ΣΙΩΠΗ!... ΒΛΕΠΩ ΟΤΙ ΕΙΣΑΣΤΕ ΕΝΑΣ ΦΟΥΚΑΡΑΣ ΤΡΕΛΛΟΣ ΚΑΙ ΔΕΝ ΘΑ ΤΑ ΒΑΛΩ ΜΑΖΙ ΣΑΣ!..

ΠΡΟΤΕΙΝΩ ΝΑ ΜΕ ΚΕΡΔΙΣΕΤΕ ΕΝΑ ΟΥΪΣΚΥ ΚΑΙ Η ΥΠΟΘΕΣΙ ΘΑ ΚΛΕΙΣΗ!...

ΩΡΑΙΑ!... ΠΟΛΥ ΣΩΣΤΗ Η ΠΡΟΤΑΣΗ ΣΑΣ!...

phanisk

ΕΛΑΤΕ!... ΘΑ ΠΑΜΕ ΣΤΗΝ ΤΑΒΕΡΝΑ ΤΟΥ ΦΙΛΟΥ ΜΟΥ ΣΛΙΜ!...

ΕΥΧΑΡΙΣΤΩΣ!

ΓΕΙΑ ΣΟΥ, ΣΛΙΜ! ΔΥΟ ΟΥΪΣΚΥ, ΓΡΗΓΟΡΑ!

ΜΕΣΟΣ, ΠΑΠΠΟΥ!... ΕΦΤΑΣΕ!

ΕΤ'... ΓΙΑΤΙ ΔΕΝ ΜΟΥ ΕΛΕΓΕΣ ΕΝΑ ΔΙΠΛΟ ΟΥΪΣΚΥ?... ΒΛΕΠΩ ΟΤΙ ΕΙΣΑΙ ΜΟΝΟΣ!...

ΜΑ ΤΙ ΔΙΠΛΟ!... ΣΟΥ ΤΟ ΕΙΠΑ: ΔΥΟ!

ΓΙΑΤΙ?!... ΘΕΛΕΙΣ ΝΑ ΠΙΗ ΚΑΙ ΑΥΤΟ ΤΟ ΜΠΟΥΛΝΤΟΚ?...

ΓΚΡΡΡ!...

ΕΙΠΕ ΔΥΟ ΟΥΪΣΚΥ!... ΚΑΤΑΛΑΒΕΣ?...

ΕΓΩ?!.. ΚΑΤΑΛΑΒΑ!... ΟΥΛΠ!

ΕΛΠΙΖΩ ΝΑ ΜΗΝ ΠΡΟΣΒΑΛΑ ΤΟΝ ΚΥΡΙΟ ΑΥΤΟΝ, Ε?...

ΑΝΟΗΣΙΕΣ! Ο ΚΥΡΙΟΣ ΑΥΤΟΣ ΕΙΝΑΙ ΦΙΛΟΣ ΜΟΥ!...

phanisk

ΒΕΒΑΙΩΣ!... ΝΑ ΚΑΘΗΣΟΥΜΕ ΣΤΟ ΤΡΑΠΕΖΙ, ΝΑ ΤΟ ΠΙΟΥΜΕ ΑΝΕΤΑ!
ΟΠΩΣ ΘΕΛΕΤΕ!

ΕΤ!... ΕΝΑ ΛΕΠΤΟ! ΑΥΤΟΣ ΕΚΕΙ ΔΕΝ ΕΙΝΑΙ ΙΠΤΑΜΕΝΟΣ ΔΙΣΚΟΣ?
ΕΪΠ!... ΠΟΥ?
ΠΙΝΕΤΕ ΜΠΥΡΑ

ΚΥΠΑΞΤΕ ΚΑΛΑ!... ΓΚΛΟΥ... ΓΚΛΟΥ... ΔΕΝ ΤΟΝ ΒΛΕΠΕΤΕ?.. ΓΚΛΟΥ....
ΟΧΙ!.. ΔΕΝ ΒΛΕΠΩ ΤΙΠΟΤΑ! ΠΟΥ ΕΙΝΑΙ?....

ΧΕ-ΧΕ-ΧΕ!... ΤΩΡΑ ΠΟΥ ΒΛΕΠΕΙ ΑΛΛΟΥ Ο ΒΛΑΚΑΣ, ΘΑ ΠΙΩ ΚΑΙ ΤΟ ΔΙΚΟ ΤΟΥ!..
ΜΠΑ!...

ΔΕΝ ΠΕΙΡΑΖΕΙ!... ΙΣΩΣ ΝΑ ΕΚΑΝΑ ΛΑΘΟΣ!.. ΣΤΗΝ ΥΓΕΙΑ ΣΑΣ!..
ΣΤΗΝ ΥΓΕΙΑ ΣΑΣ!...

ΧΕ-ΧΕ!... ΓΙΑ ΝΑ ΔΟΥΜΕ ΤΙ ΜΟΥΤΡΑ ΘΑ ΚΑΝΗ!...
ΓΚΛΟΥΜΠ!... ΜΑ...

phanisk

...ΜΑ.... ΤΟ ΠΟΤΗΡΙ ΜΟΥ ΗΤΑΝ ΑΔΕΙΟ!...

ΑΔΕΙΟ?... ΕΙΣΤΕ ΕΒΡΑΙΟΣ?!... ΙΣΩΣ ΝΑ ΤΟ ΗΠΙΑΤΕ!...

ΠΩΣ ΝΑ ΤΟ ΠΩ ΧΩΡΙΣ ΝΑ ΤΟ ΚΑΤΑΛΑΒΩ?!....

ΧΜΜ... ΞΕΡΕΤΕ... ΚΑΙ ΚΑΠΟΙΟΣ ΑΛΛΟΣ ΤΗΝ ΕΠΑΘΕ ΕΤΣΙ. ΚΑΘΩΣ ΕΒΛΕΠΕ ΤΟΥΣ ΙΠΤΑΜΕΝΟΥΣ ΔΙΣΚΟΥΣ!.. ΜΑΛΙΣΤΑ!..

Α, ΟΧΙ!... ΑΡΚΕΤΑ!... ΔΕΝ ΕΙΜΑΙ ΔΑ ΚΑΙ ΚΑΝΕΝΑΣ ΒΛΑΚΑΣ!...

ΑΥΤΟΣ Ο ΗΛΙΘΙΟΣ ΜΕ ΚΟΡΟΪΔΕΥΕΣΑΝ ΝΑ ΗΜΟΥΝ ΚΑΝΕΝΑ ΠΑΙΔΙ!..

ΓΚΡΡΡ!... ΚΑΛΑ ΝΑ ΜΟΥ ΚΑΝΗ!.. ΑΠΟ ΤΩΡΑ ΚΑΙ ΜΠΡΟΣ ΔΕΝ ΘΑ ΕΧΩ ΕΜΠΙΣΤΟΣΥΝΗ ΣΕ ΚΑΝΕΝΑΝ!...

ΣΤΟ ΜΕΤΑΞΥ, ΣΤΟ ΣΠΙΤΙ ΤΟΥ ΠΟΠΑΥ....

ΠΟΙ?... ΑΛΗΘΕΙΑ?.. ΧΙΛΙΑ ΕΥΧΑΡΙΣΤΩ, ΣΑΛΙΜ, ΦΙΛΕ!

phanisk

ΕΤΣΙ, ΛΙΓΗ ΩΡΑ ΑΡΓΟΤΕΡΑ....

ΤΙ ΚΑΝΕΙΣ ΕΚΕΙ, ΠΑΤΕΡΑ?... ΤΙ ΕΙΠΑΜΕ?...

ΕΓΩ?... ΝΑ, ΗΘΕΛΑ ΝΑ ΠΙΩ ΜΙΑ ΓΟΥΛΙΑ ΟΥΤΣΚΥ... ΕΓΩ!...

ΣΤΑΜΑΤΑ!... ΔΩΣΕ ΜΟΥ ΓΡΗΓΟΡΑ ΤΟ ΜΠΟΥΚΑΛΙ!... ΑΛΛΗ ΦΟΡΑ, ΟΥΤΣΚΥ-ΤΕΡΜΑ!

ΜΟΥ ΤΗΛΕΦΩΝΗΣΕ ΤΩΡΑ Ο ΣΛΙΜ ΚΑΙ ΜΟΥ ΕΙΠΕ ΟΤΙ ΗΠΙΕΣ ΔΥΟ ΟΥΤΣΚΥ!... ΕΓΩ ΤΟ ΕΚΟΨΑ ΟΤΑΝ ΚΑΠΟΙΟΣ ΚΑΠΟΤΕ ΜΟΥ ΕΔΕΙΞΕ ΕΝΑ ΙΠΤΑΜΕΝΟ ΔΙΣΚΟ!...

ΒΡΕ!... ΤΗΝ ΠΑΘΑΜΕ ΟΙΚΟΓΕΝΕΙΑ ΚΩΣ!...

ΤΕΛΟΣ

phanisk

Είναι τα καλλιτερα για ολους

Ζητειστε τα απο ολα τα περιπτερα

pfanisk

γιοϋπι
ή πρώτη κόλλα γιά παιδιά

ΓΙΟΥΠΙ! ΓΙΟΥΠΙ! Νέα κόλλα! ΓΙΟΥΠΙ! Τά κολλάει όλα!
'Η ουρά τοῦ λιονταριοῦ, καί τ' αὐτάκι τοῦ λαγοῦ
ΚΟΛΛΑΕΙ ΚΟΛΛΑΕΙ ΜΕ ΓΙΟΥΠΙ!
Καί τὸ ξύλινο σπιτάκι καί τὸ χάρτινο βαρκάκι
ΚΟΛΛΑΕΙ ΚΟΛΛΑΕΙ ΜΕ ΓΙΟΥΠΙ!

Χάρτες, ζωγραφιές,
παιγνίδια καί ἡ σάκκα σου ἡ ἴδια
ΚΟΛΛΑΕΙ ΚΟΛΛΑΕΙ ΜΕ ΓΙΟΥΠΙ:
ΓΙΟΥΠΙ - ΓΙΟΥΠΙ - ΓΙΟΥΠΙ - γιά,
ΠΡΩΤΗ ΚΟΛΛΑ ΓΙΑ ΠΑΙΔΙΑ.

κολλάει
κολλάει μὲ

YOUPI

ΑΒΕΚΑΛ Ν. Γ. ΤΣΟΥΝΑΝΗΣ Α.Ε. ΑΘΗΝΑΙ: ΠΛ. ΚΟΛΩΝΑΚΙΟΥ 2 - ΤΗΛ. 601.152
ΘΕΣ/ΚΗ: Μ. ΑΛΕΞΑΝΔΡΟΥ 31 ΤΗΛ. 231.814 ΠΑΤΡΑΙ: ΒΟΥΡΒΑΧΗ 10-ΤΗΛ. 77.373

phanisk